

かわにし

2.15 2009

町の人口 **18,017人** (△18)

男 8,774 (△22) 女 9,243 (4) 世帯数 5,361 (△2)
※ 1月末現在の住民基本台帳人口 () 内は前月との比較



元気に豆まき 鬼は～そと！

2月3日、東沢へき地保育所で節分の「豆まき」が行われました。

子どもたちの首に下げられている「いじわるおに」や「よわむしおに」は自分の中にいる鬼。子どもたちは手づくりした鬼の面を被り、「鬼は～そと！」と豆を投げあい、自分の中の鬼退治をしました。

2月の町税等

| |
|---------------|
| 国民健康保険税 (8期) |
| 介護保険料 (8期) |
| 後期高齢者保険料 (8期) |
| 上下水道使用料 (1月分) |
| 口座振替日 3月2日(月) |
| 納付期限 3月2日(月) |

◆主な内容

- 高度情報化に向けて …………… 2
- みんなで支える国民健康保険 …………… 6

つながる
楽しい



① 町民アンケート調査結果

昨年7月、自治会加入全世帯を対象に情報化に関する町民アンケート調査を実施しました。対象世帯数4468世帯の内、約30%の1286世帯から回答をいただきました。その中の現状と今後望まれることについて、結果をお知らせします。

●利用状況満足度

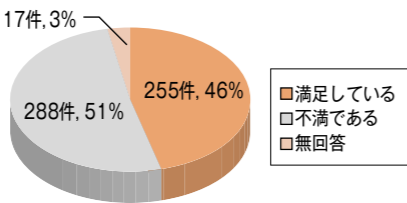

●不満内容(件)

| | | | |
|---------|-----|----|---|
| ADSL | 145 | 41 | 7 |
| ISDN | 36 | 8 | 2 |
| ケーブルテレビ | 17 | 31 | 1 |
| その他 | 126 | 1 | |

■速度が遅い □利用料が高い □その他

現在、インターネットを利用されている方に回答していただきましたが、半数強の方が現状に不満を感じていました。その内容は、ADSLとISDN（電話回線を利用したインターネットサービス）を利用しては「速度が遅い」、ケーブルテレビを利用している方は「料金が安い」との回答が多数でした。

② 光ファイバによるインターネット利用要望について

●光ファイバ通信利用要望

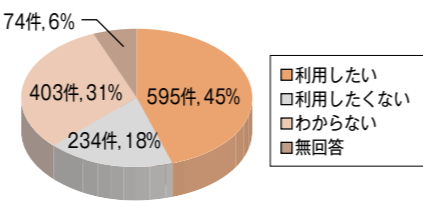

●光ファイバ通信【地区別】

| | | | | |
|----|-----|-----|-----|----|
| 小松 | 170 | 106 | 147 | 30 |
| 大塚 | 90 | 26 | 62 | 5 |
| 犬川 | 53 | 25 | 46 | 8 |
| 中郡 | 78 | 20 | 41 | 9 |
| 玉庭 | 70 | 13 | 30 | 8 |
| 東沢 | 37 | 11 | 18 | 2 |
| 吉島 | 97 | 33 | 57 | 12 |

■利用したい □利用したくない □わからない □無回答

光ファイバによるインターネット利用要望については、「利用したい」という回答が一番多くありましたが、「利用したくない」という回答もあり、その理由としては「料金が安い」、「現状で十分」との理由が多く、また「わからない」とした回答も多く、今後のサービスの展開により多くの方が利用できる施策も必要と考えられます。地区別の要望を割合で見ると、ブロードバンド環境が整っていない玉庭、東沢地区で要望が高くなっており、小松、犬川地区がやや低い状況となっております。



③ ケーブルテレビの利用要望について

●ケーブルテレビ利用要望

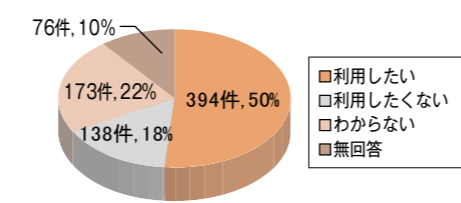

●ケーブルテレビ利用要望【地区別】

| | | | | |
|----|----|----|----|----|
| 大塚 | 87 | 27 | 38 | 28 |
| 犬川 | 70 | 21 | 31 | 10 |
| 中郡 | 36 | 21 | 20 | 2 |
| 玉庭 | 65 | 17 | 23 | 16 |
| 東沢 | 41 | 9 | 17 | 1 |
| 吉島 | 95 | 43 | 44 | 19 |

■利用したい □利用したくない □わからない □無回答

ケーブルテレビの利用要望についても、「利用したい」という回答が一番多くありましたが、「利用したくない」という回答もあり、その理由も「料金が安い」、「現状で十分」との意見が大部分で、光ファイバによるインターネット利用要望と同様な状況でした。

町の高度情報化はケーブルテレビを使用

町では、全町民が等しく情報化社会の恩恵を受けられることを目指し、町民アンケートの結果を踏まえながら、高度情報通信基盤の整備について検討を行いました。その結果、今後のまちづくりを展開していくためにはケーブルテレビによる行政・地域情報の提供が必要不可欠であると考え、ケーブルテレビのサービスエリアを全町に拡大し、そのネットワークを利用したサービス展開を図ります。今後展開できうる事柄については次ページのとおりです。

昨年6月に設立した「川西町高度情報化推進協議会（会長・原田俊二町長）」では、「情報通信基盤を活用して川西町はどんなことができるのか」、「そのためにはどんな情報通信基盤が必要なのか」ということを中心に、川西町の高度情報化について検討してきました。具体的には、地域の情報化に関する課題や住民ニーズを把握するための「町民アンケート調査」や先進事例、国の施策動向についての研修、そして総務省東北総合通信局と山形県の担当者にお泊りとして参加いただき、政策や技術面などの指導を受けながら、協議会で様々な検討を重ねてきました。このたび、協議会から町に対し高度情報化について提言があり、この提言に基づき川西町の高度情報化施策について骨子をまとめましたので、その概要をお知らせします。

こんなことが出来る！ ケーブルテレビ網を 活用したサービスの概要

行政サービスの観点では

- 町内全域にインターネットを利用したサービス提供が可能となる。
- 本町に必要な独自の情報発信が可能となる。
- ケーブルテレビ圏域（米沢市、南陽市、高島町）と連携したサービス提供が可能となる。
- 町の公共施設ネットワークを図ることにより、高速で安全なサービス提供が可能となる。

高速通信網とコミュニティチャンネルを活用したまちづくりの展開が可能となる

住民利用の観点では

- ① **ブロードバンドサービス**
● 高速で安定した利用環境が提供される。
● 光ファイバエリアでは、テレビ、インターネットを個別に契約できる。
- ② **ケーブルテレビサービス**
● コミュニティチャンネルによる身近な地域情報が得られる。
● 地上デジタル放送対応でアンテナが不要となり、高画質・高品質の受信が可能となるほか、多チャンネル放送が利用できる。
- ③ **IP電話（インターネット電話）サービス**
● 現在使用中の番号を継続し、加入者同士の場合は通話料無料となる。

①ブロードバンドサービス

● 町内全域で、希望者はご自宅のパソコンでインターネット接続ができます。
● 既存サービスエリアを除き、FTTH（光ケーブル）なので、高速で安定した利用ができます。加入者までの距離による速度低下がありません。速度は、既存エリアの速度プランの他、最大100M（ベストエフォート）も可能です。
● 必要としないニーズにも配慮してインターネットを行う端末（D-ONU）は希望者のみ設置となります。
● 利用料に通信料・プロバイダ料を含みますので住民の方（特に高齢者の方）にはわかりやすい料金体系です。

サービス利用のイメージ

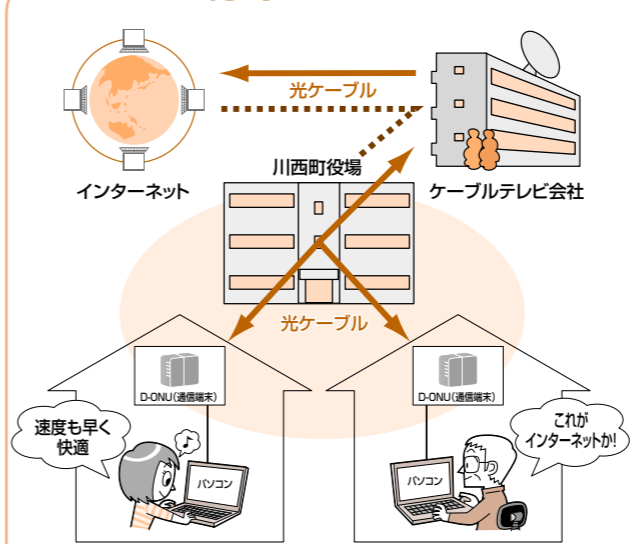

②ケーブルテレビサービス

2011年7月24日アナログ放送が終了します。

地上デジタル放送が映らない地域もあるの？
アンテナの方向調整が必要なの？
地デジ対応テレビを買わないといけないの？

ケーブルテレビ会社との接続で、テレビ放送は地上デジタル放送を含めケーブルテレビ会社から供給されます。

ケーブルテレビと接続することで全て解消

- アンテナを立てることなく地上デジタル放送が受信できます。
- STB（セット・トップ・ボックス…テレビに接続して様々なサービスを受けられるようにする機器）で今のテレビがそのまま使え、テレビを買い換える必要がありません。（アナログテレビでもOK）
- コミュニティ放送が視聴できます。
- 衛星（BS・CS）アンテナを設置しなくてもSTBを利用して多チャンネルを視聴できます。

③IP電話（インターネット）サービス

- 希望者はIP電話サービスを受けることが可能です。
- 加入者同士は通話料がかからなく、安心して話すことができます。
- 遠く離れた家族とも低料金での通話が可能です。（IP電話最大YahooBBフォンユーザーとは無料通話可能）

IP電話サービスのイメージ

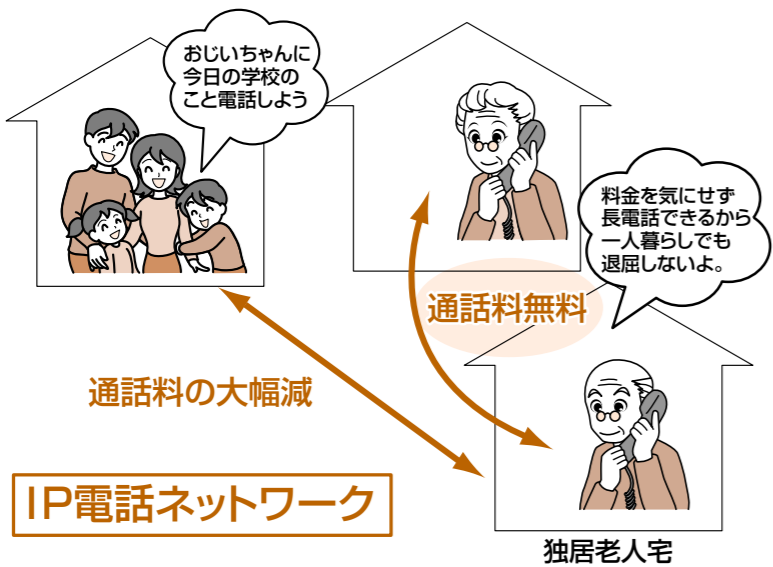

座談会にお越しください

今回ご紹介した川西町の高度情報化施策に関する座談会を次の日程で開催します。
現在ケーブルテレビを加入されていない方はもちろん、加入されている方もぜひご参加ください。

情報化に関する各地区座談会 開催日程

| 期 日 | 時 間 | 会 場 |
|----------|-----------------|---------|
| 2月21日(土) | 午前10時00分～正午 | 犬川地区公民館 |
| | 午後6時30分～午後8時30分 | 中央公民館 |
| 2月22日(日) | 午後6時30分～午後8時30分 | 中郡地区公民館 |
| 2月23日(月) | 午後6時30分～午後8時30分 | 大塚地区公民館 |
| 2月25日(水) | 午後6時30分～午後8時30分 | 東沢地区公民館 |
| 2月26日(木) | 午後6時30分～午後8時30分 | 吉島地区公民館 |
| 2月27日(金) | 午後7時00分～午後9時00分 | 玉庭地区公民館 |

問合せ先

町改革推進化政策調整グループ
☎42-6695

みんなが支える

国民健康保険

国民健康保険



健康で幸せな生活を送ることはすべての人の願いです。しかし、人は誰でも病気になったり、ケガをしたりすることがあります。このようなとき、安心して医療が受けられるよう、加入者が普段から保険税を出し合ってお互いに助け合う制度が、国民健康保険（国保）です。国保では加入者が医療費の一部を負担するだけで、病気やケガの治療を受けることができます。また、健康診断の助成など病気を予防するための事業も実施しています。

国保の現状

今、生活習慣病や、高齢者人口の増加、医療技術の高度化などを背景に、医療費が増え続けています。

表1は川西町における平成15年度から5年間の被保険者一人当たりの医療費（総費用額）について表したもので、年々増加していることがわかります。

このまま医療費が増え続けると、国保の財源が不足し、保険税を増やさなければならなくなってしまう。

分の疾病件数を表したものです。受診総件数3834件のうち、主要疾病別にみると、高血圧性疾患の占める割合が最も高く19.9%、ついで歯の疾患（15.2%）、糖尿病（4.8%）などの順となっています。

町内で高い割合を占めるこれらの疾病は、生活習慣を見直すことで予防することができます。健康ですこやかな毎日過ごすためにも、また医療費や保険税の負担を増やさないためにも、日ごろから健康づくりや上手な受診を心がけましょう。

医療費の増は生活習慣から

表2は平成20年5月の診療



表2 平成20年5月の川西町の疾病件数の内訳



表1

川西町の被保険者一人当たり医療費（円）

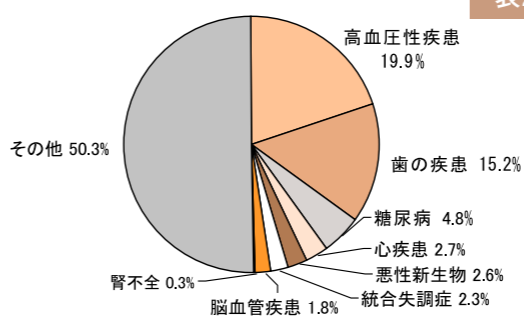
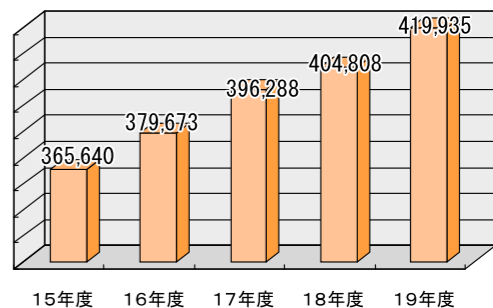

医療費を抑えるポイント

生活習慣を見直しましょう

- 栄養・運動・休養のバランスある生活を心がけましょう
栄養バランスの取れた食事、定期的な運動習慣を心がけましょう。また、ストレスは上手に発散し、心の健康づくりに心がけましょう。
- 定期的に健診を受けて健康管理に役立てましょう
年に1度は健診を受け、健診結果を生活改善に役立てましょう。また、歯科検診も定期的に受け、予防に努めましょう。

ご存知ですか？ 家計にも優しいジェネリック医薬品

薬には、先発医薬品と後発医薬品の2種類があります。ジェネリック医薬品とは、後発医薬品のことです。先発医薬品の特許期間が満了した後に発売された薬です。開発費などが大幅に抑えられるため、安い価格で提供されています。

効き目や成分、安全性は？

先発医薬品とジェネリック医薬品は、効き目、成分は同じです。先発医薬品と同じ厳しい品質基準があり、確かな品質が保たれています。厚生労働省では、ジェネリック医薬品の普及に努めており、医薬品の30%の使用を目指しています。

薬代の負担を軽くするジェネリック医薬品を使ってみませんか？

医師・調剤師に「自分の薬をジェネリック医薬品に替えられますか」とお尋ねください。

お医者さんにも上手にかかりましょう

医療費を節約するためには賢い受診の仕方でも大事です。次のことに心がけましょう。

- 重複受診や、むやみな転医はやめましょう
同じ病気で複数の医療機関にかかるのは控えましょう。同じような検査や処置が繰り返され、費用がかさむだけでなく、投薬や注射を繰り返すことで、体への負担や副作用も心配されます。
- 時間外・休日受診はなるべく避けましょう
時間外、休日診療は初診料や再診料に時間外加算が上乘せられ、医療費が余計にかかってしまいます。緊急の場合以外は避けるようにしましょう。
- むやみに薬をほしがめることはやめましょう
適切な用量・用法を守ってこそ効き目があるものです。医師や薬剤師の指示を守りましょう。

かかりつけの家庭医をもちましょう

大病院に比べて待ち時間も短く、診察もじっくりしてもらえます。精密検査や高度な医療が必要な時は他病院や専門医を紹介してもらえます。相談や質問のしやすいかかりつけ医を持ち、信頼をおいてその指示に従いましょう。

医療費通知をよくご覧ください

国保の加入世帯には、年に6回「医療費通知」をお送りしています。これは被保険者の皆さんが、医療費に対する認識を深め、健康管理や適正な医療機関での受診を心がけていただくためのものです。

医療費通知のチェックポイント

- ① 医療費はいくら？
医療費通知には、かかった医療費の総額が記載されています。窓口での自己負担の他に、いくらだったのか知ることが出来ます。
- ② 受診した医療機関は？
受診した医療機関が一目でわかります。同じ病状で複数の医療機関を受診したりしていないか、確認してみましょう。

問合せ先
町健康福祉課
保健グループ
☎42-6640

1/13-23 頑張れ受験生 五角形で合格だ 合格祈願鉛筆贈呈



受験を控える町内の中学3年生全員に、NEXTかわにしと三菱鉛筆株式会社山形工場から合格祈願鉛筆が贈られました。

この企画は昨年から行われており、今年が2回目。贈られた鉛筆は合格にかけ五角形の形をし、三菱鉛筆株式会社山形工場の協力により特別に製造された限定品。さらに1月1日午前1時に諏訪神社で合格の祈禱を受けたものです。

23日に川西二中で行われた贈呈式では、NEXTかわにし加藤賢会長より手渡されました。

2/4 『天地人』時代から川西町は素晴らしい まちなか案内人講座



川西の魅力を見直し、町に来られた方に魅力を伝える案内人を育てる「まちなか案内人講座」(全3回)が中央公民館で行われ、30名の方が参加しました。

今回は川西と天地人のつながりについて研究をしている天笠善照さん(中小松)が『『天地人』時代の川西』をテーマに講演を行いました。

天笠さんは、直江兼続の実弟大國実頼や伊達正宗など多くの有名な武将が川西町に足跡を残していることに関し、「川西町は今も昔も文化が咲き誇る素晴らしい宿場町であった。今のこの魅力も多くの皆さんに伝えていきましょう」と参加者に呼び掛けていました。

1/20-21 100歳おめでとうございます 100歳顕彰贈呈



梅津 まつさん

笹木 おていさん

今年数えて100歳を迎えられた町内の3名の方に、顕彰と祝いの品が町長より手渡されました。

今年100歳を迎えられたのは、梅津まつさん(上小松)、島貫弘志さん(吉田)、笹木おていさん(吉田)です。皆さんおめでとうございます。

1/30 助け合いの精神で頑張るぞ 玉庭中除雪ボランティア



玉庭中学校の1・2年生が地区内のお年寄り宅で雪かきのボランティアを行いました。

これは青少年赤十字活動の一環として例年行われているもの。

今年は雪の降る日が少なく、例年よりも少ない雪の量でしたが、家の軒先には2m以上の堆雪も。生徒たちは固まって重くなった雪を、一生懸命かきだしていました。

1/18 モンテディオ山形をぜひ応援してください 犬川地区新春の集い モンテディオ山形講演会



モンテディオ山形関係者による講演会が犬川地区新春の集いで行われ、約40名の方が参加しました。これは、昨季J1昇格を果たしたモンテディオ山形の勢いを地区の盛り上げに繋げようと企画されたもの。講師に社団法人山形県スポーツ振興21世紀協会常務理事新藤一晴氏を招いて、「モンテディオ山形J1昇格までのあゆみ」と題し講演が行われました。

新藤氏はJ1昇格の要因として「選手のがんばりももちろんあるが監督の指導力の高さ、丁寧な指導が大きかった」と話し、また「サッカーを媒体にして山形の自然や食文化を世界にアピールできる。地域とチームが一つになり、モンテディオをぜひ応援してください」と熱く語っていました。

置賜農高「えき・まち活性化プロジェクト」が 全国ボランティア・スピリッツ賞最優秀



このたび、置賜農業高校の生徒でつくる「えき・まち活性化プロジェクト」チーム6名が、中高生のボランティア活動を支援する「ボランティア・スピリッツ賞」の最優秀賞に当たる「米国ボランティア親善大使」(2席)に選ばれました。

このチームは一昨年より羽前小松駅を中心とする地域活性化に向けた取り組みを行っており、このたびの受賞は、このボランティア活動が住民を巻き込み地域活性化に貢献したことが高く評価されたものです。

なお、今年5月に米国ワシントン州で開催予定の全米表彰式にチームを代表して大木千夏(同校3年)さんが出席します。おめでとうございます

1/10 真剣勝負 一筆入魂 町小学生新春書き初め大会



町小学校新春書き初め大会が浴浴センターまどかで行われ、町内の4年生から6年生、約40名が参加しました。

課題は4年生が「晴れた空」、5年生が「心に太陽」、6年生が「伝統を守る」。子どもたちは真剣なまなざしで、一字一字丁寧に筆を走らせていました。

なお、受賞者は次のとおりです。(敬称略)

| 特別賞 | 賞名 | 4年 | | 5年 | | 6年 | |
|-------|-------------|-------|----|--------|----|---------|----|
| | | 氏名 | 学校 | 氏名 | 学校 | 氏名 | 学校 |
| 川西町長賞 | 青少年育成推進員会長賞 | 船木 泰平 | 小松 | 紺野 雄大 | 小松 | 羽根田 彩衣 | 小松 |
| | 川西町総合書道会会長賞 | 高橋 春香 | 犬川 | 高橋 かおり | 犬川 | 大河原 千智 | 犬川 |
| | 金賞 | 片倉 紗奈 | 小松 | 平岡 遥 | 中郡 | 船木 頌子 | 小松 |
| 銀賞 | | 鈴木 春菜 | 犬川 | 嶋貫 由惟 | 小松 | 佐々木 恵理香 | 小松 |
| | | 伊藤 萌 | 小松 | 遠藤 凧沙 | 小松 | 大河原 綾乃 | 犬川 |

つしんどりー プラザ 情報 掲示板

チケット ☎46-3311 FAX46-3313
申込・問合せ先 E-mail:friendlyplaza@town.kawanishi.yamagata.jp

各種公演の開場は30分前となります。
チケット好評発売中！よいお席はお早めに♪

3/8日
【時間】開演 14:00
【入場料】一般3,500円 会員3,000円
高校生以下1,800円
全席指定 当日500円増

平成20年度文化庁「舞台芸術の魅力発見事業」
柄本明 一人芝居
『風のセールスマン』

特異な容姿、独特の存在感をもつ柄本明が、不条理劇の第一人者別役実の独創的な世界をどう創りあげ表現し魅せてくれるか。ここ川西で初演・初日を迎え全国公演へと展開します。話題の一人芝居必見です！
●芝居の面白さ倍増！舞台見学会を開催します。
①3月6日(金) 仕込み見学(限定30名) 13:00~14:00
②3月7日(土) 場当たり見学(限定30名) 13:00~14:00
③3月8日(日) バックステージツアー(限定30名) 12:30~13:00
④3月8日(日) アフタートーク(終演後30分程度・希望者全員) 出演:柄本 明、劇作家・別役 実

予告 映画『おくりびと』上映決定！
4月11日(土)2回上映(13:30~ 19:00~)

3/14日
~置賜子ども芸術祭演劇部門~
プラザ子ども演劇祭2009

プラザ附属子ども演劇教室をはじめ、置賜各地でがんばっている子どもたちが出演！日頃の成果を発表します。イキイキと輝く姿をぜひご覧ください。

【出演】
・フレンドリープラザ附属 子ども演劇教室
演目:『時の島』
・和民(なごみん)演劇クラブ (高島町)
・小国子ども落語教室(小国町)



3/15日
【時間】開演14:00
【入場料】ペア券4,500円 シングル(4歳以上)2,500円
会員(ペア券4,000円 シングル2,200円)
全席自由 当日500円増

人形劇団プーク『エルマーのぼうけん』

世代をこえて世界の子どもたちから愛読されている名作「エルマーのぼうけん」の人形劇がやってくるよ！
“さあみんなでエルマー少年と一緒にワクワク冒険の旅にでかけよう！”



5/20日
【時間】開演19:00
【入場料】一般4,000円 会員3,500円
高校生以下1,500円
全席指定 当日500円増

劇団バンダラコンチャ
ソロアルバム公演『相思双愛』

出演:坂井真紀 辺見えみり 榎木孝明 近藤芳正

3月6日(金) 一般前売り開始!
(会員は2月28日(土))

まちからの お知らせ

ノロウイルス食中毒に注意しましょう！
県内で、ノロウイルス食中毒が発生しています。食品を取り扱う際には、次の事項に注意し、ノロウイルス食中毒を予防しましょう。
●加熱調理の際は、中心部までしっかりと加熱する。(85℃以上1分間以上)
●食事の前やトイレの後などには、必ず石鹸で手指を十分に洗う。
●下痢やおう吐などの症状がある人は食品を直接取り扱わない。
●おう吐があった場合には、素手で触れない。

町健康福祉課健康グループ ☎42-6640
町健康福祉課健康グループ ☎42-6640
町健康福祉課健康グループ ☎42-6640

町健康福祉課健康グループ ☎42-6640
町健康福祉課健康グループ ☎42-6640
町健康福祉課健康グループ ☎42-6640

町健康福祉課健康グループ ☎42-6640
町健康福祉課健康グループ ☎42-6640
町健康福祉課健康グループ ☎42-6640

町健康福祉課健康グループ ☎42-6640
町健康福祉課健康グループ ☎42-6640
町健康福祉課健康グループ ☎42-6640

3月16日から 戸籍の電算化が スタートします

通知書をご確認ください
戸籍の附票も電算化されます

町報1月号でもお知らせしましたが、戸籍の文字は、常用漢字や人名用漢字、辞書に載っている文字で記載します。これまでの戸籍は手書きのため、「氏」や「名」が書き癖や略字などでそのまま記載されている場合があります。これらの文字は電算化に伴い辞書に載っている文字に直して記載することとなります。該当する方には、お知らせの通知書が送付されますのでご確認ください。

戸籍に登録されている方が、どこに住んでいるのかを把握するために、戸籍の附票制度があります。これは、住民基本台帳法に基づいて、全国の市区町村からの通知により住所の異動を記録したものです。戸籍事務に平行してこの附票も電算化されます。

電算化直後の附票には、その時点で現住所だけを記録し、以後、住所の異動を順次追加していきます。電算化前の履歴が必要な場合は「改製原附票の写し」を請求してください。

問合せ先 町住民生活課 戸籍住民チーム ☎42-6615



ごみ収集車の火災事故発生！ ごみはルールを守って出しましょう

1月21日、千代田クリーンセンター内において、本町のごみ収集委託車の火災事故が発生しました。

原因は？

原因は特定できませんでしたが、卓上コンロのガスカートリッジやスプレー缶などの残留ガスが原因と思われます。この日は、大塚・犬川地区の「不燃ごみ」の収集を行っており、その中に原因となるものが入っていたと思われます。

ごみの分別を正しく行わなかったり、ガス抜きを怠ったりと、ごみを出す側のモラルが問われています。今後、このようなことが起きないように十分注意してごみを出してください。

スプレー缶等の出し方

1. 不要になったスプレー缶は、穴を開け、ガスを抜いてから出してください。

注意事項

- ①スプレー缶の穴開きには、ガス抜き器具をお使いください。
- ②穴をあける際、ガスの勢いで激しく動く危険性があるため、しっかり固定して行ってください。
- ③火災の恐れがありますので、火気の無いところで穴をあけてください。

2. 100円ライターは、使い切るかペンチなどで発火装置を引き抜いてガスを抜いてください。

3. 未使用の花火は水で湿らせて可燃ごみとして出してください。



問合せ先：町住民生活課環境衛生グループ ☎42-6118

危険！ ちょっと一息よく考えて 定額給付金に関する詐欺にご注意ください！

振り込め詐欺・個人情報詐欺が後を絶ちません。定額給付金に関する皆さんへの連絡や給付はまだ始まっていませんのでご注意ください。

=こんなことにご注意=

- 町や県・国で銀行・コンビニなどのATM（現金自動預払機）への誘導・操作をお願いすることは絶対ありません。
- 給付のために手数料の振込みをお願いすることは絶対ありません。
- 現時点で給付金に関する個人情報の照会は一切行っておりません。定額給付金等に関して町・県・国の職員をかたる疑わしい電話や郵便物があつたら、迷わず役場または警察にご連絡ください。

相談先：町住民生活課住民生活グループ ☎42-6616
米沢警察署 ☎26-0110

住宅火災から大切な生命を守るために 住宅用火災警報器を設置しましょう

全国で住宅火災による死者数は、建物火災の中でも約9割を占め、死亡原因の約6割は逃げ遅れとなっています。

消防法の改正により平成23年5月31日までに火災警報器の設置維持が義務づけられています。

現在、住宅用火災警報器を設置した場合の死者数の比較は、設置されていない場合の3分の1に減少しています。

住宅火災から命を守るためにも、早目に取り付けましょう。

※不適正な訪問販売にご注意ください！



問合せ先 町消防本部 TEL42-3700

担当
町地域整備課
下水道グループ
☎42-6657

町民の皆さんに快適な生活環境をお届けするために、このたび下水道使用料等に関する調査検討委員会（委員長・江口亮一氏）を立ち上げました。
2月2日、第1回の検討委員会を開催し、委員の方に現在の下水道事業や下水道会計について説明を行い、諮問しました。
今後、下水道事業について詳しく説明いたします。

快適な生活環境を守るために 下水道使用料等の調査検討委員会を立ち上げました



平成20年度水質調査結果を公表します

町内の主流河川等において、汚染の実態を把握し、水質管理と各種指導による環境保全のため、毎年水質調査を行っています。今年度は9月2日に山口沢川(大字大舟地内)と天神掘(大字上小松地内)の水質調査を行いましたので、その結果を公表します。結果は、類型B基準と比較し、全て基準内の数値となりました。

| 項目 | 単位 | 調査河川 | | 天神掘 | | | |
|------------------|------|---------|------|------|------|------|------|
| | | 類型B基準 | 上流 | 下流 | 上流 | 中流 | 下流 |
| 気温 | ℃ | | 26.5 | 26 | 30.5 | 30.5 | 30.1 |
| 水温 | ℃ | | 18.2 | 18.7 | 22.5 | 24.8 | 25.1 |
| 水素イオン濃度 (PH) | | 6.5~8.5 | 6.5 | 6.7 | 6.7 | 7.1 | 7.3 |
| 生物化学的酸素要求量 (BOD) | mg/l | 3以下 | 1 | 0.7 | 1.3 | 1.3 | 2.5 |
| 浮遊物質 (SS) | mg/l | 25以下 | 2 | 2 | 3 | 2 | 2 |
| 溶存酸素 (DO) | mg/l | 5以上 | 8.7 | 8.7 | 7.8 | 7.6 | 7.4 |



類型B基準について

県でそれぞれの利用目的に合わせた環境基準が設定されています。本町では犬川が類型B基準となっており、その他の河川や水路の水質には基準がありませんが、参考にB基準で水質をみてみました。なお、類型B基準は川の水を通常設備で浄水すれば飲料が可能で、水産でも使用できる基準です。

用語の解説

| | |
|------------------|---|
| 水素イオン濃度 (PH) | 水質の酸性やアルカリ性を示す指標で、pH7は中性、それ以上はアルカリ性、それ以下は酸性を意味します。 |
| 生物化学的酸素要求量 (BOD) | 水中の有機物が微生物の働きによって分解される時に消費される酸素量で数値が大きい程、汚濁が進んでいるといえます。3mg/l以下は概ねサケやアユが棲めると言われています。 |
| 浮遊物質 (SS) | 水中に浮遊している微細な固形物の量を言い、これが大きいほど水が汚れています。 |
| 溶存酸素 (DO) | 水に溶けこんでいる酸素の量をいい、これが小さいほど有機汚濁が進んでいることを意味します。 |

一人ひとりの心がけが大切です

「水質汚染」という言葉から、工場や事業場などを先ず思い浮かべがちですが、実際は私たちの日常生活から発生する台所や風呂、洗濯などからの生活排水がもっとも環境への影響が大きく、汚れの約半分を占めています。川をきれいに保つには、例えば食べ残しや残りクズは排水口から流さない、使用済み油は油回収に出すなどの毎日の行動が大切です。

問合せ先：町住民生活課環境衛生グループ ☎42-6618

川西少年少女発明クラブ 平成21年度クラブ員& 指導員募集!!

発明クラブでは、いろいろなアイデア作品を作っています。こんなものがあつたらいいなと思ったことや自分で考えたものを作りたい人は、友達や指導員と一緒に楽しく活動してみませんか?ぜひお気軽に申し込みください。



- 対象 町内在住の小学3年生～6年生の児童(20名程度)
- 活動日 5月から平成22年3月までの毎月第2・4土曜日
- 活動時間 午前9時～11時
- 活動場所 農村環境改善センター内教室
- 活動内容 自由作品作り・キット作品作り・クリスマス会・県内8クラブ合同事業(コンテスト大会)など
- 年会費 1,000円(保険料、材料代)
- 申込先 3月19日(休)まで町産業振興課へ。各小学校にも申込書がありますので、学校に申し込んでいただいても結構です。

※クラブ員と一緒に活動していただける一般の指導員も募集しています。子どもと一緒に活動したいという方、お待ちしております。

申込・問合せ先
町産業振興課商工観光グループ
☎42-6645

もっと知りたい!! (全3回開催) まちなか案内人講座

川西町のことをもっと知りたい方、川西町を訪れる方に町の魅力を伝えたい方、ぜひご参加ください!

【第2回】テーマ：食彩かわにし ～川西町のおいしいものを紹介しよう～

日時：2月25日(水) 午後7時～8時30分
場所：中央公民館 視聴覚室
内容：講話「小松の歴史・街並み・食べ歩き」
講師：井上龍蔵氏(かわにしツーリズム研究会会長)(小松のまち歩きのポイント、川西町の郷土料理、米沢牛と紅大豆に関する町全体の取り組み等について学びます。米沢牛と紅大豆商品の試食もあります。)

受講料：1,000円(試食品代)
申込締切：2月23日(月)

【第3回】テーマ：案内人がオススメするかわにしの旅

日時：3月11日(水) 午後7時～8時30分
場所：中央公民館 301・302号室
内容：①旅行商品に関する学習会
②ワークショップ(初めて川西町を訪れる人にお勧めしたいコースを提案し、発表します。)

受講料：無料
申込締切：3月9日(月)
※1回目の講座は終了しましたが、2回目、3回目の講座だけでも参加可能です。

申込・問合せ先
町産業振興課商工観光グループ☎42-6645

予防接種を受けましょう!

以下の予防接種対象の方で、まだ受けていない方は、早めに受診してください。

麻しん風しん予防接種

- <対象>
- ①第2期 小学校就学前1年間にあるお子さん(年長児)
 - ②第3期 小学1年生相当の年齢にある方
 - ③第4期 高校3年生相当の年齢にある方

ジフテリア・破傷風予防接種

- <対象> 小学6年生
※上記の予防接種の期限は、**3月31日**までとなっています。**4月以降は全額自己負担**となりますので、忘れずに受けてください。

●問合せ先/町健康福祉課健康グループ ☎42-6640

★「ルンルン子育て広場」のお知らせ★

期日 3月4日(水) 午前9時30分～ 受付
内容 講話「食育」
講師 町保健師 ※身長・体重の測定も行います。

期日 3月17日(水) 午前9時30分～ 受付
内容 お別れ会 ※お話タペストリーをみます。

今年度もたくさんの方にお越しいただき、ありがとうございました。
平成20年度は今回で終了となりますが、また4月から平成21年度の「ルンルン子育て広場」が始まります。詳しくは4月号の町報をご覧ください。

※場所は生きがい交流館です。

問合せ先/子育て支援センター ☎42-2813

認知症予防セミナー

認知症は老化現象だから仕方がないと思っていませんか? 認知症の発症は日ごろの生活習慣や食生活も影響があります。

では、認知症を予防するには日ごろどのような生活を送ったらよいのでしょうか? セミナーに参加して予防法を一緒に学んでみましょう。



◆日時 3月5日(休)午後1時30分～3時
3月25日(水) 〃
(受付 午後1時～1時20分)

◆場所 農村環境改善センター
◆内容 講話と軽体操「脳もからだも健やかに・・・」
講師/県立米沢女子短期大学 加藤守匡 准教授

◆持ち物等 運動できる服装
内ズック・水やお茶などの飲み物・筆記用具

◆このような方はご参加ください
●体を動かすことが少なく、1日の大半を家で過ごしている方
●人との交流が少なく、刺激が少ない生活をしている方
●物忘れするようになったと思う方
●認知症予防に関心のある方

◆参加料 無料
◆その他 送迎 一部送迎費の負担(600円)をいただきます。
◆定員 50名 *1回だけの参加も可能です。

申込・問合せ先
町健康福祉課 健康グループ ☎42-6640

第5回インターネット公売を実施します

第5回公売を次のとおり実施しますので、ぜひご参加ください。

入札参加申込方法

Yahoo!オークション官公庁オークションのページを開き、必ず下記期間内で参加申し込みをしてください。

- ★第5回申込期間 2月13日(金)午後1時～2月26日(水)午後5時
- ★第5回入札期間 3月3日(火)午後1時～3月5日(木)午後0時30分
- ★下見会 2月16日(月)午後1時～午後3時 中央公民館ホワイエ
- ★詳細は川西町ホームページをご覧ください。
<http://www.town.kawanishi.yamagata.jp/>

【第4回インターネット公売実績】

| 公売財産の名称 | 見積価額 | 売却価格 |
|-------------|----------|----------|
| 丸型郵便ポスト 台座付 | 300,000円 | 300,000円 |
| 人力消防ポンプ車 | 50,000円 | 51,000円 |
| 計 | 350,000円 | 351,000円 |

※過去4回のインターネット公売により、**1,596,554円**が滞納税額に充当されています。

問合せ先：町税務収納課収納対策グループ
☎42-6634

| 投票所 | 投票率(%) |
|-----------------------|--------|
| 川西町中央公民館 | 69.04 |
| 川西町立小松保育所 | 65.12 |
| 川西町農村環境改善センター | 61.11 |
| 川西農業センター(大塚地区公民館) | 67.01 |
| 犬川地区公民館 | 67.17 |
| 山形県立総合コロニー希望が丘体育館 | 64.56 |
| 川西町立中郡幼稚園 | 63.17 |
| 中里公民館 | 62.40 |
| 中程集落センター | 81.47 |
| 川西町克雪管理センター(玉庭地区公民館) | 73.20 |
| 朴沢部落公民館 | 76.88 |
| 東沢生活改善センター(東沢地区公民館) | 68.46 |
| 川西町多目的研修センター(吉島地区公民館) | 65.96 |
| 尾長島西公民館 | 69.18 |

平成21年1月25日執行の山形県知事選挙の本町における投票率は、66.39%(前回60.50%)であり、山形県全体の投票率は65.51%でした。また、期日前投票者数は2079人(前回770人)で、投票者数に占める割合は2割を超え、県内でも上位の割合でした。



山形県知事選挙結果

この情報掲示板

お知らせ

プレミアム付き商品券の使用は3月31日まで

このたび町商工会では、町・JAと連携して、緊急生活応援事業に取り組みプレミアム付き商品券発行を実施しました。町民の皆様のご理解とご協力により、昨年末に完売することができました。厚く御礼を申し上げます。

なお、プレミアム付き商品券は平成21年3月31日(火)が使用期限となりますので、お忘れなくご利用いただきますようお願いいたします。

☎ 川西町商工会 46-2020

住宅の太陽光発電導入費の一部を補助します

国では、太陽光発電導入量の拡大のために、一般住宅への太陽光発電システム設置を支援することとなりました。ぜひこの機会に、環境にやさしく地球温暖化防止にも効果のある太陽光発電システムのある

設置を考えてみてはいかがですか。

要件等については、太陽光発電普及拡大センターのホームページ (<http://www.jpcc.or.jp>) に掲載されています。山形県では特定非営利活動法人環境ネットやまがたが受付窓口となっております。詳細については左記までお問い合わせください。

▼補助金額…対象システムを構成する太陽電池モジュールの公称最大出力1kw当たり 7万円

▼募集期限…3月31日(火)
 特定非営利活動法人 環境ネットやまがた
 ☎ 023-679-3340

雪下ろし作業に注意

屋根の雪下ろしの死亡事故が発生しています。県内では、屋根の雪が緩んで滑りやすい状態で雪下ろし作業をしたため、滑って転落し、亡くられたり、大怪我をする事故が発生しています。作業をする場合は事故に合わないためにも次のことに気を

つけてください。

●必ず命綱をつけ、2人以上で作業する。
 ●はしごはしっかりと固定し、上り下りするときの転落に注意する。

●滑り止め付きの長靴を着用するなど、足元や後方に注意する。

みどり環境税 森林整備事業説明会

平成19年度より創設された山形みどり環境税を活用した森林整備事業の説明会を行います。

▼日時…2月27日(金)午前10時
 ▼場所…町中央公民館
 ▼事業名…山形県森林環境緊急保全対策事業
 ▼対象となる森林…過去10年間整備していない16〜50年生のスギ林、マツクイムシ被害等により荒廃したマツ林等(保安林は対象外)
 ▼事業内容…不良木、不用木の伐採・集積等、簡易な作業路の開削
 ▼費用負担…基本的に負担はありません。

☎ 置賜総合支庁森林整備課

☎ 35-9053

町産業振興課農村林務チーム
 ☎ 42-6641

危険物取扱者・消防設備士の免状をお持ちの皆様へ

消防法令では、当該免状に張つてある写真は、10年以内に撮影されたものでなければなりません。また、写真の書き換え申請をされていない方は、速やかに手続きをされませうお知らせします。

☎ 消防試験研究センター山形県支部 ☎ 023-631-0761

催し

置賜地域防犯リーダー研修会

地域の自主防犯活動に関心のある方、すでに取り組んでいる方、犯罪に強いまちづくりを一緒に進めていきたいと思います。

▼日時…2月26日(木)午後1時30分〜3時30分
 ▼場所…置賜総合支庁講堂
 ▼内容…①講話「安全安心なまちづくりと防犯パトロール」②体験型研修「防犯建物部品」について
 ▼参加申込方法…左記まで事務局 佐々木勝幸 ☎ 42-6831

語り部の集い

民話を聞いて、今では忘れてかけていた優しい心に触れてみませんか。また、民話を勉強してみたい方大歓迎いたします。

▼日時…3月1日(日)午前10時

▼場所…町中央公民館
 ▼内容…語り部の皆さんによる民話と勉強会
 ▼受付…当日可能
 ☎ 川西町文化財保護協会事務局 佐々木勝幸 ☎ 42-6831

公開講座「置賜の明日の医療を考える」

地域医療の崩壊は置賜地域においても無関心でいられません。地域の医療は住民も守っていくという活動を紹介します。置賜地域の医療を考える公開講座を開催しますので、ぜひご参加ください。

▼日時…3月7日(土)午後2時〜4時15分
 ▼場所…グラウンドホクヨウ南

陽

▼講師…慶應義塾大学総合政策学部専任講師 秋山 美紀氏
 山形県置賜陽保険所長 池野 知康氏
 ▼参加費…無料
 ▼主催…公開講座開催実行委員会
 ☎ 公立置賜総合病院医療連携室 ☎ 46-5000 (内線1902)

おきたま食育フェア

▼日時…3月8日(日)午後1時〜4時
 ▼場所…アクティ米沢(米沢市西大通)
 ▼内容…斎藤真由美さん(元バレエボール女子全日本代表)によるトークショー(定員110名)、食育パネル展示、試食コーナー等
 ▼参加費…無料
 ▼トークショー申込方法…左記まで電話
 ▼申込締切…2月27日(金)
 ☎ 置賜総合支庁産業経済企画課 ☎ 26-6042

募集

コロナー希望が丘 嘱託職員募集

▼採用職種…嘱託看護師または嘱託准看護師
 ▼採用人数…1名
 ▼勤務先…コロナー希望が丘診療所
 ▼雇用期間…4月1日(水)〜平成22年3月31日(火)(更新も有)
 ▼業務内容…当診療所の医療業務
 ▼免許・資格…看護師免許または准看護師免許
 ▼報酬等…当法人既定により支給
 ▼勤務時間…1日8時間(午前8時30分〜午後5時) 週32時間(1週4日勤務)
 ▼社会保険…加入有
 ▼採用方法…直接面接のうえ決定
 ※詳しい内容は左記まで

☎ 山形県立総合コロナー希望が丘診療所 ☎ 46-2383

農業研修生(雇用型)募集

研修先と雇用契約を締結して、賃金を得ながら栽培技術や経営ノウハウを習得する農業研修生を募集します。

NHK学園平成21年度 入学生・受講者募集

NHK学園では、広域通信制高等学校及び生涯学習通信講座の学生・受講者を募集しています。

▼募集内容…①高等学校普通科 ②生涯学習通信講座
 ▼募集期間…①2月1日(日)〜4月20日(月) ②通年
 ☎ NHK学園 ☎ 042-1572-1315
 案内書請求フリーダイヤル ☎ 0120-106-8881

防衛省・自衛官募集

▼募集種目・応募資格…
 ①一般幹部候補生…20歳〜26歳未満の方
 ②一般曹候補生…18歳〜27歳未満の方
 ③予備自衛官補…一般公募・18歳〜34歳未満の方
 技能公募…18歳以上で保有する技能に応じて53歳〜55歳未満の方
 ▼受付期間…①②4月1日(水)〜5月12日(火) ③1月5日(月)〜4月13日(月)
 ▼試験日…①5月16日(土) ②5月23日(土) ③4月18日(土)
 ☎ 自衛隊米沢地域事務所 ☎ 23-0011

相談

「法テラス」にご相談ください

法的トラブルを解決するのにどのような方法があるのかわからない、どこに相談すればよいかわからないというときは、法テラスコールセンターまたは山形地方事務所までお気軽にご相談ください。

▼コールセンター…一般相談 ☎ 0570-1078374
 犯罪被害者相談 ☎ 0570-1079714
 山形地方事務所 ☎ 050-3383-5544

おめでとうございます

ご入園ご入学写真ご予約承り中



川西町上小松 丸太写真館 ☎ 42-2672

有料広告募集中!

1種 4.5cm× 8.7cm 1回あたり 8,000円
 2種 4.5cm×17.5cm 1回あたり 15,000円

ぜひお申し込みください。

申込・問合せ先
 町総務課行政管理グループ ☎ 42-6610

米から見える川西らしさとは？

川西スタイル研究委員会報告⑤

川西の米強みはなに？

これまで委員会では、川西の米づくりの現状と今後の販売方法を議論してきました。1月20日に行われた第6回委員会では、米に付加価値をつけて販売する切り口として、「川西の米をより高く購入し

てもらうためには」をテーマに、ワークショップ形式で委員の意見を集約しました。まずは、①現状の強みと弱みを明確にすること、そして②強みを活かす戦略と弱みを克服する手法が提案されました。(左表参照)

| 強み | 強みを活かすには |
|---|--|
| <ul style="list-style-type: none"> ・基盤 (農地・水路が整備されている) ・技術 (しっかりした技術を持っている) ・組織 (販売組織、生産組織がしっかりしている) | <ul style="list-style-type: none"> ・組織 (組織力を活かした販売) ・技術 (技術力を活かす) |
| 弱み | 弱みを克服するには |
| <ul style="list-style-type: none"> ・知名度(特徴がない) ・市場評価(宣伝の不足) ・技術(生産技術の差) ・人(後継者問題、専業農家の減少) ・経済性 (設備費の増、価格の不安定) | <ul style="list-style-type: none"> ・技術の向上 (栽培方法、栽培環境) ・販売方法 (用途に応じた販売、パッケージ、宣伝広報等) ・人 (意識改革、経営能力の向上、モデル地区、農業達人) ・経済性(集団経営) |



ワークショップの様子

強みの活かし方、弱みの克服方法

米を売るためには消費者を意識した販売方法が重要ですが、そのためには「ターゲットの明確化」が焦点となります。農林水産省が平成20年2月～3月に首都圏の消費者に実施した、米の購入動向調査によると、「最もよく利用するお米の購入先」として回答が多かったのは「スーパーマーケット」、「生産者から直接購入」、「生協」の順です。また、購入する理由は「栽培方法」や「価格」などが重視されているようです。このようなことを踏まえ、次回は「強みを活かし、弱みを克服する」具体的販売戦略を検討します。

米に関するご意見・アイデアは
町産業振興課産業創造
グループ ☎42-6696

新春お年玉付き クロスワードパズル 当選者発表

町報1月15日号で実施したクロスワードパズルの回答は次のとおりです。

解答：オシヨウガツ

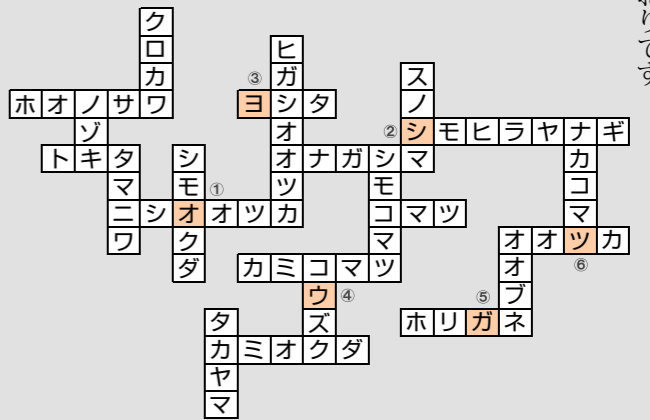

173通とたくさんの方にご応募いただきました。厳選な抽選の結果、当選された方は次のとおりです。2月中旬頃図書カード(1000円分)をお贈りします。

●当選者(20名)【あいうえお順・敬称略】
石黒節子(玉庭)、石山清(高豆蔻)、井上公子(高山)、大沼知恵美(西大塚)、勝見美弥子(上小松)、黒澤宏至(洲島)、後藤萌音(小松)、齋藤典子(堀金)、寒河江亮太(洲島)、佐藤恵美子(吉田)、佐藤ゆかり(上奥田)、佐藤美栄子(中小松)、島貫武彦(時田)、鈴木康介(上小松)、住吉丈一郎(西大塚)、長澤一男(高山)、平間遥(下奥田)、目代翔太郎(上小松)、横山礼子(小松)、吉見由季(上小松)

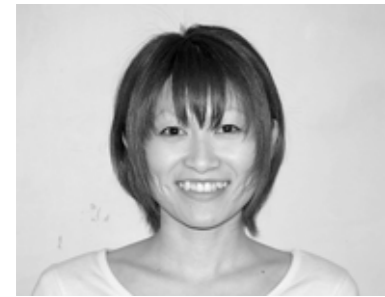

今が青春。

おくむら よしえ
奥村 好恵 さん
(黒川)

- 昭和59年7月生まれ
- 勤務先/学校法人天笠学園小松幼稚園
- 仕事について

夢だった幼稚園の先生になることができ、子どもたちに囲まれて楽しい毎日を送っています。まだまだ勉強の毎日ですが、子どもたちの笑顔に励まされながら一緒に成長させてもらい、理想の先生になれるよう努めていきたいと思っています。

- 休日とは？
- 川西町をどう思う？
- 好きな男性のタイプは？



今も青春。

さだ てるこ
佐田 暉子 さん
(洲島)

- 昭和10年9月生まれ
- 楽しみは？
- 健康の秘訣は？

「吉島書道会」に所属して20年が経ちます。会の皆さんと一緒に月2回楽しく活動しています。活動後には皆さんが持ち寄ったお茶置きでお茶を飲むのが楽しいですね。書き上げた作品は月1回競書として提出しています。会報に自分の作品が載るのも楽しみのひとつです。家では夫とともに養鶏を営み卵を出荷しています。何十年も付き合いのあるお客さんと、お茶飲みするのがとても楽しいですね。

近場などには自転車を利用して出かけることですね。自家製の卵を食べていることも秘訣なのだと思います。

町長室から

町長 原田 俊二



歴史ロマンを感じながら

日本のみならず世界的な経済状況の悪化は、まだ底を打つのは先のように感じますが、逆に悪影響を受けている業種もたくさんあります。今地方が抱えている深刻さや困難さを考えると、国会の審議にあまり危機感が感じられないのは、私だけでしょうか。また唐突に現れた減反政策を見直すとの農政改革議論は、今まで推進してきた農政に対する検証が不十分な上に、今年の作付け方針に影響がでるのではないかと不安をかき立てます。

すっかり冬の風物となった「たら坊くん」を町長室で育てました。一週間で葉が開いたところを切り取り、天ぷらで食べました。いい香りでもおいしくいただきました。このように農家の努力が報われる農政が必要です。

さて、大河ドラマ『天地人』が始まり、毎週日曜日が待ち遠しく感じます。原作に脚色加わり、家族みんな楽しんでいきます。ドラマに関係するイベントも盛況で、テレビの影響力を実感します。大木善吉さん(堀金)の墨痕鮮やかな「愛」一文字の書を町長室に飾らせていただいています。かぶとの「愛」とは一味違う、奥ゆかしい文字が心を和ませてくれます。

先日、「まちなか案内講座」が開催され、天笠善照さん(中小松)を講師に迎え、『『天地人』時代の川西』について話を聞きました。1530年上杉謙信誕生以来1622年直江兼続の弟、大國実頼の死去までの戦国から江戸への時代変化を日本と川西町を対照させながらの解説でした。天笠さんは大河ドラマ決定以来、たった2年ほどの間に関係する文献を調べ上げ、原作には触れられていない、戦国武将の文化水準の高さを発見しています。特に亀岡文殊堂にも兼続の連歌が残されていますが、弟実頼の腕前も引けをとらず、この小松に居を構え盛んに歌が詠まれていたのではないかと考えられます。残念ながら記録が乏しいのですが、ロマンを感じます。越後・下長井・高畠と置賜の重要な街道が交錯し、様々な人々が行き交い賑わったこの町の歴史をもっと掘り下げてみたいものです。

モンテディオ山形を応援しよう!

川西町モンテディオ山形 応援募金運動実施中!



Montedio
YAMAGATA

昨シーズン、J2参入10年目にして悲願のJ1昇格を果たしたモンテディオ山形。いよいよ3月7日から熱く激しいJ1での戦いが始まります。

町では、モンテディオ山形がJ1でもより高く羽ばたけるよう、町民の皆さんから善意の寄付金を募り支援を行います。

川西町民一丸となって、モンテディオ山形を応援していきましょう!

モンテディオ山形は、山形県のスポーツ振興や青少年の健全育成等を目的に設立された(社)スポーツ山形21が運営しており、大企業のバックアップがある他のJ1チームと比べると、とても厳しい財政状況となっています。本町の取り組みとして、町内組織・機関等の協力を得ながら、町民の皆さんから善意の寄付金を募り、集まった募金を(社)スポーツ山形21に贈呈します。

○募金活動期間 第1次募集期間 **2月1日(日)～3月6日(金)**

シーズン開幕(3月7日)前に贈呈します。

※なお、募金は2009年シーズン最終戦頃まで継続します。

○募金対象 町民、町内に勤務する方々及び町内事業所、愛好会等

○募金内容 募金額は自由です。

なお、1,000円以上寄付された方には、チームグッズのリボンマグネットシールを差し上げます。

○募金箱設置場所・時間

①川西町役場 窓口カウンター・・・午前8時30分～午後5時(月)～(金)

②町民総合体育館・・・午前8時30分～午後5時(火)～(日)

③フレンドリープラザ・・・午前8時30分～午後5時(火)～(日)

④浴浴センターまどか・・・午前7時～午後10時 定休日以外毎日



問合せ先：町協働のまちづくり課生涯スポーツグループ ☎42-6668

更に会員になって応援しよう!

2009モンテディオ山形 ファンクラブ会員 シーズンチケット会員

募集中

モンテディオ山形では、様々な特典が付いたお得な2009シーズンのファンクラブ会員・シーズンチケット会員を募集しています。スタジアムを青く染めるためにもぜひご入会いただき、選手の後押しをよろしくお願いします。

申込方法

パソコン <http://my.j-league.info/new/pc/>

携帯端末 <http://my.j-league.info/new/mb/>

会員登録申込書 既定の申込書でお申し込みください。

※申込書は町内の上記募金箱設置箇所にも備え付けています。



問合せ先 社団法人 山形県スポーツ振興21世紀協会(スポーツ山形21) ☎023-666-8882