

町報

かわにし

2021

12

No.1211



あでやかにかわいらしく

cover 北斗幼稚園おゆうぎ会



ミーティングはフリートーク形式で行われ、参加者からは、「食文化・郷土料理の理解と伝承」「小松豊年獅子踊の伝承」「若者が定着するための雇用の創出」「新規就農者への支援」「病児保育などの子育て支援の拡充」などが話題に上がりました。地域おこし協力隊の高谷里美さんは「昔と今では生活スタイルや環境が変わり、食文化が失われつつあるが、郷土料理や地域の食文化が脈々と受け継がれる社会になればいいと

前向きな思いや取り組み

川西中学校・置賜農業高校の生徒、農家、飲食業、看護師、UTターンの8名が参加し、原田町長が進行役となつて、仕事や地域で行っている活動、こうなればいいなど考えていること、その実現に向けて取り組んでいることを、それぞれの視点から出し合い、吉村知事と意見を交わしました。

2年ぶりに本町で開催

「知事と若者の地域創生ミーティング」は、吉村美恵子山形県知事と若者たちが輪になって地域課題などについて対話し、地域を元気にするための方法を考えることを目的に実施されています。本町では2年ぶりの開催となりました。



11月8日に本町で開催！

知事と若者の地域創生 ミーティング in 川西町

若者たちとのトークを終えた吉村知事は「川西町の若者は心にゆとりがあるように感じた。今日をきっかけに地域・県・社会のことを考える一歩としてもらいたい。ますます住みやすい町・県となるよう、みなさん元気にそれぞれの場所で活躍してほしい。」と期待を込めて述べられました。

今後の若者の活躍に期待

また、自営業の茂木晶さんからは「空いた時間によく駅の草刈りをしている。住んでいる町をきれいにしたいと思う人は意外と多い。荒れた場所の環境整備のため、SNSでボランティアを募集するなど仕組みづくりをしてみてもどうか。」といった前向きな提案もありました。

置賜農業高校の生徒さんは「学校で『むくり鮎の理解と伝承』という課題研究に取り組んでいて、今年度の農業クラブ東北大会で最優秀賞を獲得、現在は特産品を使った製品開発に取り組んでいる。」と語り、参加者の中で、むくり鮎にも合う米粉パン製造など米の消費拡大ができないかと話が膨らみました。

考えている。色々な方から郷土料理を教わったり暮らしの話を聞く中で、これから先、現在の暮らしにも取り入れられそうな楽しいことを発信していきたい。」と語りました。



川西中学校3年
安部 善貴 さん (高豆蔻)



置賜農業高校食料環境科2年
石崎 柚希 さん (上小松)



置賜農業高校食料環境科2年
安部 善映 さん (高豆蔻)



看護師 (公立置賜総合病院)
昆 聡美 さん (下小松)



会社員 (在宅テレワーク中)
増井 夏実 さん (上小松)



農業 (ナカガワファーム)
中川 秀人 さん (玉庭)



自営業 (茂木食堂)
茂木 晶 さん (上小松)

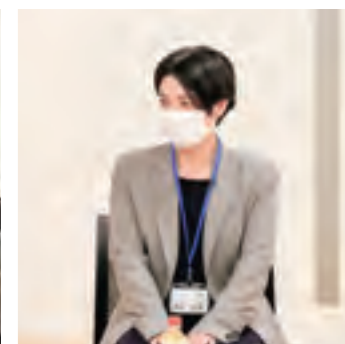

地域おこし協力隊
高谷 里美 さん (玉庭)

交通安全・踏切事故にご注意を

町安全安心課 ☎42-6616

●スリップの危険があります

冬場の運転は、積雪や路面凍結によるスリップなど、事故の危険が高まります。急加速、急ブレーキ、急ハンドルなどの急激な操作は避けるようにしましょう。

●歩行者にやさしい運転を

降雪時は、視界不良や道幅が狭くなることで、接触事故が起きやすくなります。スピードを落とし、歩行者にも優しい運転を心がけましょう。

●道路に雪を出さないでください

除雪の際に敷地内から道路に雪を出す行為は、交通の妨げや事故などの原因にもなり、とても危険です。敷地内もしくは指定された雪捨て場への排雪にご協力ください。



●踏切事故防止のために

①一時停止と安全確認

踏切の手前では必ず一旦停止し、安全を確認してから渡ってください。特に、冬季間は路面凍結によるスリップに備え、踏切手前では十分に減速しましょう。積雪などで踏切が分かりにくいこともあります。誤って線路に進入しないよう、しっかり確認してから通行してください。

②無理な進入はしない

警報機が鳴ったら踏切内への進入はやめてください。

③閉じ込められても焦らない

踏切内に閉じ込められた場合は、そのままゆっくり車を発進させてください。

遮断棒は、車で押せば前方に跳ね上がります。

④踏切内で動けなくなったら列車を止めてください

- ◆非常ボタンがある時は、カバーの上から強く押してください。信号機が作動し、列車に異常を知らせます。
- ◆非常ボタンがない時は、列車に向かって大きく手を振るなどして危険を知らせてください。発煙筒や赤色の物を使用すると効果的です。
- ◆列車が停止した後、付近の人の協力を得て脱出してください。脱出後は、最寄りの駅に連絡してください。

冬期にデマンド型乗合交通を利用する際の注意点

町まちづくり課 ☎27-1133

●目的地までの運行時間が長くなることも

予約した便の出発時間の1時間後までに目的地の戸口へお送りするよう運行計画を立てていますが、路面や天気の影響により夏場と比べて運行時間が長くなる場合があります。



●路面状況により戸口までお送りできないことも

目的地までの道が除雪されていないなど車両の運行が難しい場合には、運転手の判断で目的地付近での降車をお願いすることがあります。

●荒天により運休することも

吹雪などで利用者の方々に安全に目的地までお届けできない場合、運行を休止することがあります。その際は、予約された方にご連絡します。

冬の暮らしガイド



冬の暮らしガイドでは、冬期の道路除雪や交通安全、デマンド型乗合交通を利用される際の注意点などについてお知らせします。

道路除雪作業にご協力ください

町地域整備課 ☎42-6647

道路除雪をスムーズにし、安全安心な交通を確保するため、以下のことにご協力くださるようお願いいたします。

雪捨て場は町内2か所(例年通り)

- 場所 ①「矢ノ目橋」下流右岸 ②「諏訪橋」下流左岸
- 排雪時間 8:00~17:00
- 注意事項 ◆雪捨て場内の事故は責任を負いません
◆「諏訪橋」下流左岸はダンプ2トンまで
◆大型車で雪捨てや雪以外の土砂・ゴミ等の搬入は禁止

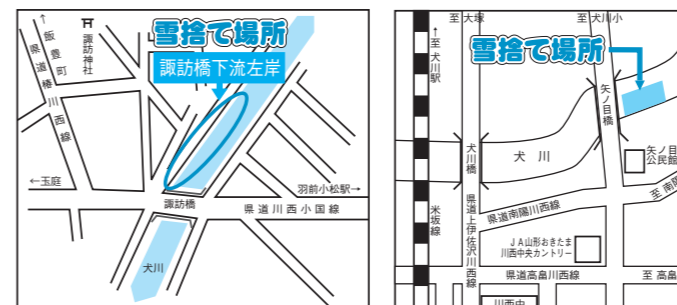

●除雪作業車に近づかない

自動車運転時は、車間距離を十分とりましょう。歩行者の方は、除雪作業車から距離を置き、近づかないでください。

●適正な樹木管理のお願い

道路にはみ出した樹木や枝は、降雪の影響で折れやすく、歩行者や車両を巻き込む事故につながるおそれがあります。道路の快適な利用のため適正な管理をお願いします。

●工作物の破損はご連絡を

除雪作業で工作物が破損した場合は、町地域整備課までご連絡ください。

冬期間は水道メーター検針を休止

町地域整備課 ☎42-6653

毎月、各ご家庭の水道メーターの検針を行っていますが、冬期間に入ることから11月を最後にメーター検針を休止させていただきます。

冬期間は10・11月使用水量の平均で算出した概算料金で上下水道料金を納付いただくこととなります。

冬期間の概算料金は、12月中旬にはがきでお知らせします。もし概算料金を変更したい場合は、町地域整備課までご連絡ください。

なお、メーター検針は4月(積雪の状況により5月)に再開予定です。

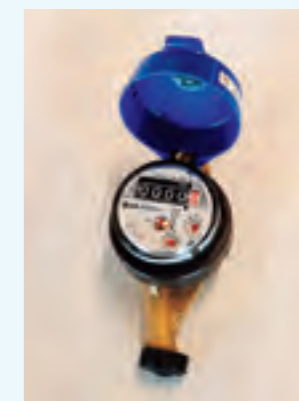

1/1

初日の出 スキーハイク



スノーシュー（西洋かんじき）を履いて、やまがた百名山の高戸屋山を雪上ハイキングします。令和4年の幕開けは、山頂から初日の出と置賜盆地の風景を眺め、冬の内山沢を楽しみませんか？

▶日時：令和4年1月1日(出祝) 5：15～9：00 ※7：00頃に山頂到着予定

▶集合場所：町浴浴センターまどか

▶参加料：2,000円（ガイド料・保険料、お楽しみプレゼント付き）

▶スノーシューレンタル料：1,100円（希望者のみ・要予約）

▶申込：12月21日(火)までに町観光協会（☎54-1515）までお申し込みください。

※荒天の場合や新型コロナウイルス感染症の感染拡大状況により、内容変更または中止になることがあります。

Let's Enjoy!! 冬のかわにし



※12/19に安全祈願祭を行います。ゲレンデ使用はそれ以降の積雪状況によります。

☎町教育文化課 ☎27-1169

▶ロープトウ運行時間

【平日】団体利用の場合のみ運行
【土・日・祝】9：00～16：00
【ナイター】18：00～20：50
※火、木、金、土、祝祭日の前日のみ

種類	金額
シーズン券	大人 5,000円
	小人 4,000円
一日券	1,500円
半日券	1,000円
ナイター券	500円
回数券	10枚つづり 500円
団体利用	35人未満 10,000円
	50人まで 250円/人
	100人まで 220円/人
	100人以上 200円/人

※シーズン券はナイター利用もできます。
※ロープトウ券はロープトウ小屋で販売します。

小松スノーパーク

令和3年12月15日

7 町報かわにし

雪下ろし作業は安全に行いましょう！



1月7日～2月6日は「雪害事故防止強化月間」です。
雪による事故被害の原因でもっとも多いのは、自宅など建物の屋根の雪下ろし作業中の事故で、特に高齢者の方が事故に遭うケースが多くなっています。
次のポイントに注意して、雪下ろし作業は安全に行いましょう。

安全な雪下ろし「8つのポイント」

- ① 気温が高い時は屋根の雪のゆるみに注意！
- ② ヘルメットを着用し安全な服装で作業しましょう！
- ③ 転落防止のため命綱を使いましょう！
- ④ はしごはしっかり固定しましょう！（足元も先端も。角度は75度に）
- ⑤ 使いやすい除雪道具を使いましょう！
- ⑥ 2人以上で作業しましょう！（携帯電話も持ちましょう）
- ⑦ 無理な作業はやめましょう！（準備運動を忘れずに。休憩をとりながら）
- ⑧ 足場はいつも注意！（軒先は危険です。足場は慎重に）



▲命綱をつけて、万が一に備えましょう



除雪機械での作業も周りに十分注意しながら行いましょう

☎町安全安心課 ☎42-6612

令和3年12月15日

雪への準備・心構えは万全ですか?!

- ヘルメット あごひもを締めよう
- これが安全な服装です
- 動きやすい服装 厚着はダメ!
- 防寒性 ゴム手袋
- 転落防止 必須アイテム
- 命綱 はりにくくゆるみにくい
- 安全帯 幅広く 締まらないもの
- ゴム長靴 はりにくい

町報かわにし 6



11/22 勤労感謝の日に合わせて
小松幼稚園の園児たちが訪問

認定こども園小松幼稚園の年長児のみなさんが、勤労感謝訪問として町役場にお越しくださいました。
この訪問は、11月23日の勤労感謝の日に合わせて毎年行われているもので、このたびの訪問では働く人への感謝の気持ちが込められたお手紙とカレンダー、花束を町職員代表2名に贈呈いただきました。ありがとうございました。



11/18 山形県統計大会表彰式
統計調査の功績をたたえて

山形県統計大会が山形市で行われ、長きにわたり国勢調査の統計調査員を務められたなどの優れた功績により、佐藤政雄さん（上奥田）が総務大臣表彰を受賞されました。また式では、県統計協会会長表彰・県統計グラフコンクール入賞者表彰も行われ、本町より30名が受賞しました。なお、本町の受賞者一覧は町ホームページで紹介しています。



12/5 クリスマスおはなし会
人形劇に子どもたちが夢中

町フレンドリープラザで行われたこのイベントでは、人形劇団あ・い（東根市）が2つの演目を披露し、親子連れなど約40人が聞き入っていました。ラストにはサンタさんがサプライズ登場！子どもたちにささやかなプレゼントを渡していました。会場ではその他、リサイクル本フェアやこどもふくおゆずり会などでにぎわっていました。



11/25 中村智彦教授講演会
置農生の取り組みにアドバイス

町の総合計画アドバイザーを務める神戸国際大学教授の中村智彦さんが「不安な時代をどう生きるか～置農生が期待されていること～」と題し、農産物のブランディングなどについて講演しました。
また、生徒たちが地域資源や地域課題に着目した課題研究を報告し、それぞれのグループに対して中村教授がアドバイスを送っていました。

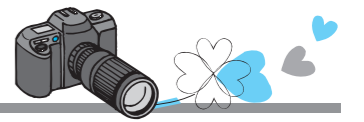

11/12 女性に対する暴力をなくす運動
役場庁舎を紫色にライトアップ

11月12日～25日、内閣府などが主唱する「令和3年度女性に対する暴力をなくす運動」に合わせ、町役場庁舎が運動のシンボルカラーである紫色にライトアップされました。
町ではこの期間に、女性が輝く社会づくりの実現に向けた啓発の意味も込め、パネル展やパープルリボン着用などの取り組みを行いました。



11/10 カーブミラーを5基頂戴しました
交通事故防止のために

「A山形おきたま様」と「A共済連山形様」よりカーブミラーを5基頂戴しました。この寄贈は昭和48年から毎年続いている、今年で通算300基となりました。
寄贈式には「A山形おきたま川西代表理事組合長の若林英毅さん（吉田・写真右）らがお越しください、目録をお渡しいただきました。町ではカーブミラーを有効活用し、交通事故防止に役立てていきます。



11/18 男女共同参画・生涯学習講座
自分らしい空間づくり

㈱デザインホーム（南陽市）代表取締役で上小松出身の川崎貴博さんを講師に迎え、「家」×「ワーク・ライフ・バランス」をテーマに、住宅の間取りやインテリア、家庭内での性別による固定的な役割を減らすためのアイデアなど、「家」に関わる工夫についてご講演いただきました。参加者からは「今後の家づくり、部屋づくりの参考になった」などの感想が多く寄せられました。



11/16 置賜地区優良社会教育職員表彰
田村政博さん（犬川）が受賞

田村さんは、平成20年に犬川地区公民館長に就任され、平成21年度には地区公民館が地区交流センターに変わるなど重要な時期に要の役を担われ、平成30年に犬川地区交流センター長を退任されるまで、地域の特色を活かした交流事業に取り組み、犬川地区の社会教育活動の推進や地域振興に長きにわたりご尽力いただいたことから、このたびの受賞となりました。

一般会計歳入歳出予算額

120億5,381万円（前年度からの繰越分を含む）

町債現在高

136億9,846万円

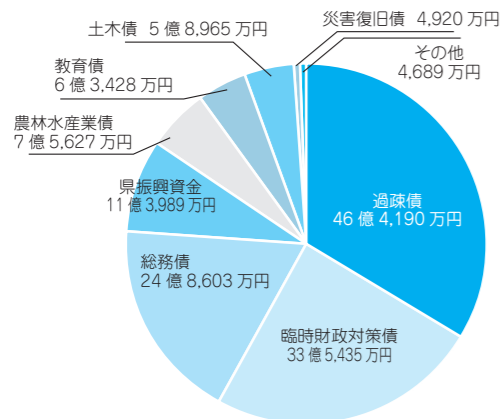

民生費 (29.1%)	25億4,943万円
総務費 (34.3%)	22億1,855万円
衛生費 (52.1%)	18億9,983万円
公債費 (46.4%)	13億1,110万円
土木費 (26.2%)	12億7,022万円
教育費 (46.7%)	9億9,890万円
農林水産業費 (50.4%)	8億2,218万円
その他 (45.9%)	9億8,360万円

地方交付税 (66.6%)	52億6,256万円
町債 (0%)	15億3,031万円
国庫支出金 (22.1%)	13億4,791万円
町税 (69.6%)	12億3,662万円
県支出金 (30.0%)	7億7,704万円
地方消費税交付金 (59.0%)	3億4,000万円
その他 (29.1%)	15億5,937万円

令和3年度 上半期

財政公表

令和3年9月30日現在

町の財政状況をお知らせします

みなさんに町の財政状況を理解していただくため、毎年2回、上半期と下半期に分けてお知らせしています。今回は、令和3年9月末現在の状況をお知らせします。

通常、町の会計は地方自治法に基づき設けられていますが、特定の事業を行うなど独立性をもっての事業等は、一般会計と区別して特別会計を設けることができます。本町では、国民健康保険事業、下水道事業、農業集落排水事業、介護保険事業、後期高齢者医療がこれにあたります。

本町にはこのほかに、地方公営企業法に基づく水道事業を含めると、全部で7つの会計が設けられています。

町財政課 電話 (42) 6611

歳出 執行率39.5%

執行済総額 47億6,719万円

歳入 収入率46.0%

収入済総額 55億5,010万円

各会計町債現在高

水道事業会計	14億3,618万円
下水道事業会計	26億4,447万円
農業集落排水事業会計	4億6,500万円

町税

8億6,060万円

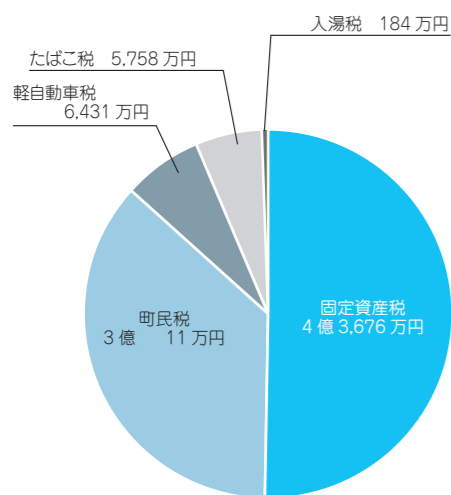

町税のうち、都市計画税と入湯税は、特定の費用に充てるために課される目的税です。本町では、都市計画税は下水道事業特別会計へ繰り出し、公共下水道事業に使っています。また、入湯税は観光施設の整備と観光振興の事業に使っています。

基金

※令和3年3月末日現在高との比較

区分	令和3年9月末現在高	増減
財政調整基金	4億524万円	1億8,357万円
国民健康保険給付基金	1億6,046万円	△1,999万円
庁舎建設基金	1億1,353万円	△2億8,345万円
町債管理基金	7,749万円	6,380万円
ふるさとづくり基金	7,363万円	3,082万円
起業支援基金	6,723万円	△1,093万円
本間喜一顕彰基金	4,639万円	△234万円
商工業振興資金融資制度基金	4,289万円	4,289万円
人材育成交流基金	2,921万円	△3,535万円
子育て支援基金	1,882万円	△1,353万円
その他	2億2,754万円	2,086万円

公有財産

※令和3年3月末日現在高との比較

区分	令和3年9月末現在	増減
土地	7,544,927㎡	1,360㎡
建物	96,362㎡	0㎡
有価証券	3,935万円	0円
出資による権利	1億3,068万円	△1,000万円

特別会計

〔特定の事業を行うために、一般会計と区分して経理する必要がある場合に設けられる会計のことです。〕

区分	予算現額	収入済額	執行済額
国民健康保険事業	17億9,129万円	7億1,506万円	8億117万円
下水道事業	5億3,007万円	2億9,233万円	2億2,243万円
農業集落排水事業	9,664万円	4,674万円	4,228万円
介護保険事業	20億1,878万円	8億3,117万円	8億726万円
後期高齢者医療	1億8,434万円	6,814万円	6,522万円

公営企業会計

〔一般会計などと異なり民間企業に似た経理を行う会計で、収益的収支と資本的収支に区分されています。〕

◆水道事業会計

区分	収入	支出	差し引き
収益的収支	2億3,256万円	1億3,662万円	9,594万円
資本的収支	465万円	1億3,424万円	△1億2,959万円

衆議院議員総選挙 投票結果

町選挙管理委員会事務局
☎42-6689

10月31日に執行された第49回衆議院議員総選挙の投票・開票結果をお知らせします。

【小選挙区選出】

●投票結果

	有権者数	投票者数		投票率
		うち期日前		
男性	6,203	4,178	1,828	67.35%
女性	6,362	4,000	1,947	62.87%
合計	12,565	8,178	3,775	65.09%

●開票結果

投票総数	有効投票数	無効投票数
8,178	8,109	69

●候補者別得票数（得票順）

候補者名	得票数	選挙結果
すずき のりかず	4,980	当選
加藤 けんいち	3,129	—

【比例代表選出】

●投票結果

	有権者数	投票者数		投票率
		うち期日前		
男性	6,203	4,177	1,828	67.34%
女性	6,362	4,000	1,947	62.87%
合計	12,565	8,177	3,775	65.08%

●開票結果

投票総数	有効投票数	無効投票数
8,177	7,966	211

●政党別得票数（届出順）

政党名	得票数	政党名	得票数
社会民主党	221	国民民主党	896.508
立憲民主党	1,386.491	れいわ新選組	224
日本共産党	429	公明党	884
自由民主党	3,586	NHKと裁判し てる党弁護士法 72条違反で	70
日本維新の会	269		

羽前小松駅の年末年始の 営業について

- 営業時間の短縮
12月28日(火)～31日(金)
8:45～16:30
- 臨時休業
令和4年1月1日(土)～3日(月)
- ※ご利用の方は、窓口の営業時間内に切符を購入いただくか、車内や降車駅で運賃・料金をお支払いください。
- ※通常営業時間は
(平日) 7:45～19:00
(土日祝) 8:45～16:30
定休日：第2・4日曜日
- ☎羽前小松駅 ☎42-2533



電気柵の設置を支援

- 町では有害鳥獣による農作物被害を防止するため、県の補助事業を活用し電気柵の設置を支援しています。令和4年度以降に設置を検討している方は、下記によりご連絡ください。
- 対象者 鳥獣被害防止のため今後新たに電気柵を購入する農業者などで、次の要件をすべて満たす方
 - ◇作物ごとに被害軽減目標を立てられる方
 - ◇町が実施する安全講習会を受講できる方
 - ※町の交付決定後に購入した電気柵が対象です。
 - 補助率 補助対象事業に要する経費の50%以内（上限5万円）
 - 事前連絡
令和4年度以降に補助を希望される方は、12月24日(金)まで町農地林務課へご連絡ください。
 - ☎町農地林務課 ☎42-6646

子ども向け職業体験を 行いました



- 10月31日に町農村環境改善センターにて町商工会青年部主催イベント「キッズジョブ～子ども向け職業体験～」を開催しました。
- 町内の小学4～6年生が、調理・大工・水道・接骨・ネイル&理容の5つの職業を体験しました。参加者から楽しかった、また参加したいとの声があり、地元の職業を知ってもらう良い機会になりました。
- ☎町商工会 ☎46-2020

消防団員を募集中

消防団は誰でも参加できる活動です。消防団にはみなさんの力が必要です。会社員の方、自営業の方、主婦の方など、年齢・性別・職業問わず、色々な方が参加しています。

消防団の入団資格は、満18歳以上で、本町に居住（または勤務・通学）している人なら男性でも女性でも入団できます。年額報酬や退職報償金、災害活動または訓練に出勤した際の手当が支給されます。

興味のある方、入団を検討している方は、お気軽にご連絡ください。

- ☎川西消防署 ☎42-3700

宝くじ助成金で コミュニティ活動を支援！



▲中郡地区自主防災組織連合会が整備した備品

令和3年度コミュニティ助成事業の採択を受け、中郡地区自主防災組織連合会が防災備品の整備を行いました。

- ☎町安全安心課
☎42-6612

町消防出初め式



- 日時 令和4年1月9日(日)
9:00～10:00
- 会場 町役場前駐車場
- ☎町安全安心課
☎42-6612

ぜひご利用ください！ 川西町公式LINEアカウント

☎総務課
☎42-6695

今年8月に開設した川西町公式LINEアカウントでは、定期的に情報発信していますので、友だちに追加して、ぜひ町の最新情報をチェックしてみてください。

友だち追加の方法

1 LINEの友だち追加ページにアクセス

- 次の方法のいずれかでアクセスしてください。
- ①友だち追加ページのURLから
【URL】<https://lin.ee/SJBCRhz>
 - ②右のQRコードをお手元のスマートフォンなどで読み取ってください。



▶友だち追加用のQRコード

2 LINEアプリのホームまたは友だち追加画面からIDで検索

【ID】@kawanishimachi

3 LINEアプリのホーム画面から「川西町」と検索し、公式アカウント部分から友だち追加

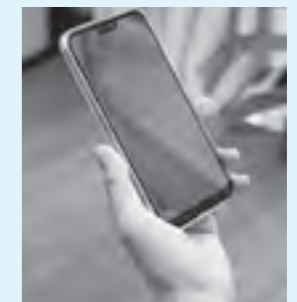

障害者控除対象者認定書を発行します

介護保険の要支援・要介護認定を受けている方で、一定の基準に該当する場合、所得税や町県民税の申告の際に障害者控除を受けることができます。

該当するかどうかは、その方によって異なりますので、町福祉介護課へお問い合わせください。

該当する場合、申請をいただき「障害者控除対象者認定書」を無料発行しますので、税申告時期に間に合うようお早めの申請をお願いします。

なお、この認定書は令和4年1月4日(火)以降に発行します。

町福祉介護課

☎42-6638



おむつに係る費用の医療費控除証明書を発行します

おむつ代の医療費控除を受けるのが2年目以降の方に、令和3年分の「おむつに係る費用の医療費控除証明書」を無料発行します。

ただし、発行には要件がありますので、希望される方は町福祉介護課へお問い合わせください。

町福祉介護課

☎42-6638



令和4年度以降に適用される個人住民税の主な改正点

●住宅ローン控除の特例の延長等
住宅ローン控除における控除期間が10年間から13年間へ延長となる特例措置について、注文住宅は令和2年10月～令和3年9月の間、分譲住宅等は令和2年12月～令和3年11月の間に契約した場合、その入居の期限が令和4年12月までに延長されました。

●セルフメディケーション税制の見直し
セルフメディケーション税制の適用期限が令和8年12月31日まで延長され、また、対象となる医薬品が拡充されました。取り組み（予防接種等）に関する書類についても申告書への添付は不要（手元保管）となりました。

●国や地方自治体の実施する子育て支援に係る助成等の非課税措置
国や自治体が行う子育てに係る施設・サービスの利用料に対する助成について、子育て支援の観点から非課税となりました。

●退職所得課税の適正化
令和4年1月1日以降に支払を受ける退職手当等について、雇用の流動化等に配慮し、勤続年数5年以下の法人役員等以外の退職金についても、退職所得控除額を控除した残額のうち300万円を超える部分について、2分の1の額ではなく全額を課税の対象とすることとなりました。

町税務会計課

☎42-6622

固定資産（償却資産）の申告はお早めに

町内で農業、商業、建設業などの事業を行い、償却資産を所有している個人・法人は、法律により償却資産を申告するよう義務付けられていますので、期限まで申告くださるようお願いいたします。

また、資産の増減がなかった方、廃業された方も、その旨の申告が必要となります。

不明な点がありましたら町税務会計課までお問い合わせください。

●申告期限：令和4年1月31日(月)

町税務会計課 ☎42-6624

令和4年度競争入札参加資格審査申請の追加受付

令和4年度に町が行う建設工事、測量・建設コンサルタント、物品納入、役務提供などの入札に参加を希望される方は、お手続きください。

●受付期間（土日祝除く）

令和4年2月1日(火)～28日(月)

●受付場所 町役場 財政課

●申請方法 新型コロナ感染拡大防止のため郵送のみの受付とします。

●必要書類

町財政課に準備している「競争入札参加資格審査申請書受付要領」を請求いただくか、町ホームページをご覧ください、ご確認ください。

※令和3年2月に令和3・4年度分の申請をされた方は、申請の必要はありません。

町財政課 ☎42-6651

わが町のたからもの

冬至かぼちゃ

毎年12月22日頃は、二十四節気のひとつ「冬至」です。北半球では太陽の南中高度が一年のうち最も低くなるため、昼が最も短くなる日といわれます。この日には、全国的にかぼちゃを食べる「冬至かぼちゃ」の風習がみられます。本町を含む一部の地方では、かぼちゃと小豆を一緒に煮ることから「小豆かぼちゃ」とも呼ばれます。



▲冬至に食べられている小豆かぼちゃ

町内の旧家や各地区の年中行事の記録には、干しておいた茄子の木を燃やし、その火で小豆かぼちゃを煮て食べることで、その火にあたると風邪をひかない、災難除けになるといったことが共通してみられます。ほかに中風（脳の病気などが原因で身に麻痺が残ること）にならない、夏病みしない、長生きする、小遣いに不自由しないといった言い伝えまであります。

冬至は「一陽来復」とも称され、この日を境に太陽が生まれ変わり、陽気が強まっていくと考えられてきました。かぼちゃの別称「南瓜」は「ん」が2つつくことから運盛りの野菜といわれ、縁起をかつぐ意味で食べるようになったといえます。

新鮮な野菜が少なくなるこの時期に、長期保存がきく栄養価の高いかぼちゃを食べることで体力をつけ、新年を迎える準備をしようという先人の知恵も感じられる風習です。

町教育文化課 ☎(44)2843

町長室から



町長 原田 俊二

町会百周年

二十四節気の大雪が過ぎました。穏やかな天候が続いています。長期予報では積雪は平年並みですので、雪対策は万全にしましょう。最近の降雪は集中豪雨のように一気に降り積もる場合がありますので油断しないでください。一方、原油高によりガソリン、灯油が値上がりし寒さの厳しい雪国では家計を直撃しています。国の原油高騰対策等の情報収集に努め対応を検討します。

全国町村会、山形県町村会が創立百周年を迎えました。第一次世界大戦以降空前の好景気により物価、給与等が急激に増加し、税収の乏しい町村は義務教育費の負担が増加の一途をたどり死活問題となりました。この苦難を打開するため、町長は小学校教員俸給国庫負担増額運動を展開、全国の町村長の大同団結が必要であると

て、地方に道府県町村長会、中央に全国町村長会を組織すると決議、大正10年2月12日、全国町村長会が設立されました。県下227町村長が結束、同年10月24日山形県町村長会が創立しました。当時はスペイン風邪が大流行中であり、現在の新型コロナの脅威に感慨深いものがあります。財源の乏しい全国の町村は時代の変化に懸命に抗い、昭和初期には地方財政調整交付金制度創設の運動に取り組みしています。昭和22年、新憲法とともに地方自治法が施行され首長公選により住民自治の促進が図られました。そして8月には名称を全国町村会と改め組織が整備されました。

町会百周年を記念して「全国どの地域も活力に溢れ光り輝く新時代を切り開くため全力を尽くす」と百周年宣言が採択されました。私は「町村の発展なくして国の均衡ある発展はない」と訴えていきたいと思っています。

今年も町政運営にご協力を賜りありがとうございます。一日も早いコロナ終息を願い良いお年をお迎えください。

水道修理当番表

期間	業者	電話
12/13～19 12/31 1/4～9	(株)藤島建設	42-3166
	(株)藤倉設備	42-3366
12/20～26 1/1 1/10～16	スガイ住設	42-3987
	(株)黒澤技建	42-6351
12/27～29 1/2	(有)米野建設	42-2392
	(株)サイトウ電気設備工業	42-4111
12/30 1/3	(株)殖産工務所	42-3500
	齋藤設備	42-2480
修理当番 直通携帯		080-6008-8330
		080-6008-5331



預けて安心！あなたの遺言（自筆証書遺言書保管制度）

あなたの書いた遺言書を法務局で大切に保管します。法務局に遺言書をお預けいただければ、紛失や亡失、相続人による隠匿や改ざんなどのおそれもなくなります。

また、家庭裁判所の検認手続きも不要で、相続が開始したときに、法務局から相続人等に遺言書が保管されていることもお知らせする制度もあるのです。相続手続きをスムーズに進めることができます。

詳細は、法務局までお問合せください。

☎ 山形地方法務局米沢支局
(22) 2148

相談

相続無料電話相談会

日時
令和4年2月1日(火)～28日(月)
13時30分～17時
※期間中の平日のみ

相談方法
司法書士による電話相談
☎ 050(5433)5793

相談料 無料

相談内容の例
相続登記をしたい、生前贈与・遺言をしたい、連絡の取れない相続人がある など

1月の無料相談

内容	日時	場所	予約・問合せ先
行政相談	1/19(水) 13:30～15:30	町健康福祉センター (旧町立病院2F)	町住民課 ☎ 42-6615
幼児ことばの相談室	1/17(月) 午前中	町子育て支援センター	町健康子育て課 ☎ 42-6671
心配ごと相談	毎週水曜日 13:30～16:00	町健康福祉センター (旧町立病院2F)	町社会福祉協議会 ☎ 46-3040
法律相談 (要事前予約)	毎月第3木曜日 11:00～15:00	米沢地区勤労者福祉会館(米沢市)	米沢地区勤労者福祉協会 ☎ 21-5250

12月の町税等

- 町・県民税 (4期)
- 国民健康保険税 (6期)
- 介護保険料 (6期)
- 後期高齢者医療保険料 (6期)
- 上下水道使用料(11月使用分)
□座振替日 12月27日(月)
納付期限 12月27日(月)

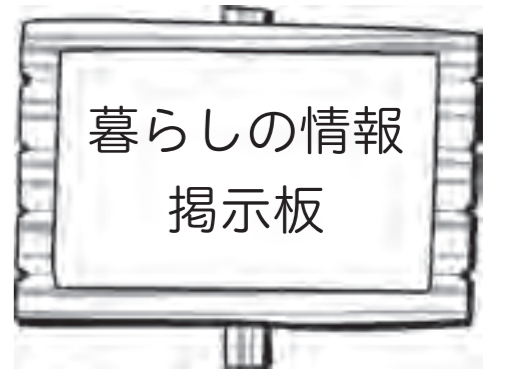

募集

県民参加の森づくり活動を募集します

- 支援する活動内容
令和4年度中に実施する「豊かな森づくり活動」「自然環境保全活動」「森や自然とのふれあい活動」「木に親しむ環境づくり」
- 上限額
1団体あたり50万円
- 募集期間
1月4日(火)～2月4日(金)
※事業の実施は、令和4年度の県予算成立が前提となります。
- ☎ 置賜総合支庁森林整備課
(35) 9053

町スポーツ協会職員募集

- 業務内容
スポーツ施設の管理運営、スポーツ協会・スポーツ少年団事務局、スポーツ大会・健康教室等の企画運営
- 応募資格
高卒以上(令和4年3月卒業見込含む)で、パソコン基本操作が可能かつ普通車免許を有する方
- 募集人数 正職員1人
- 採用年月日 令和4年4月1日
- 勤務地 町民総合体育館
- 給与・昇給賞与・諸手当
協会規程に基づく額を支給
- 福利厚生 社会保険・雇用保険加入、退職手当積立
- 勤務時間 週休2日制(土日)を基本とした1か月単位の変形労働時間制で、8時30分～17時30分
- 応募方法
令和4年1月31日(月)までに履歴書・職務経歴書・採用申込書を郵送または持参のうえご提出ください。書類選考のうえ、後日選考試験日等を連絡します。
- ※採用申込書は町スポーツ協会より受け取ってください。
- ☎ (一社)川西町スポーツ協会
(46) 2277
〒999-0122
川西町大字中小松2240番地1

お知らせ

書き損じはがきの回収にご協力を

山形県高等学校青少年赤十字連絡協議会では、国際教育支援活動の一環として書き損じはがきの回収活動を行っています。

寄付いただいた書き損じはがきを元にして文房具を購入し、その文房具を発展途上国の教育施設に届けます。年賀状、通常のはがきは問いません。皆様からの温かいご支援をお待ちしています。

- 受付先 町福祉介護課
- 対象とならないもの
宛先不明で返されたもの、消印が押されているもの、宛先住所や氏名が黒く塗りつぶされているもの(年賀状のみ)、受け取った年賀はがき(年賀状のみ)

☎ 町福祉介護課
(42) 6635



広告

川西町スクールバス乗務員募集!



- ◆資格: 大型1種(2種あれば尚可)
- ◆提出書類: 履歴書
運転記録証明書(3年分) ※申請後1～2週間で交付
- ◆募集人数: 若干名
- ◆申込締め切: 令和4年2月20日
※ハローワークにて紹介状の交付を受け、必要書類を添えて、御郵送ください。追って面接日時など、お知らせいたします。

申し込み・問い合わせ先
(有) 昆龍レンタカー川西営業所
〒999-0122 川西町中小松3247-6
TEL 0238-27-0290
FAX 0238-27-0291

広告

解体業(一般住宅)始めました

参考にするための、見積り依頼でもかまいません
時田解体 藤巻吉士郎

携帯 080-5551-6074
(自宅電話 42-2575)



灯油購入費用を最大6千円分助成

冬場の負担軽減を目的に、灯油購入費用を一部助成する福祉灯油券を支給します。

●対象世帯

町内に居住し、令和3年度住民税が世帯員全員非課税で、左記のいずれかの要件に該当する世帯

- ①高齢者世帯
 - ・満65歳以上の方のみの世帯
- ②障がい者世帯（次のいずれかに該当する世帯）
 - ・身体障害者手帳1級を所持している方がいる世帯
 - ・療育手帳Aを所持している方がいる世帯
 - ・精神障害者保健福祉手帳1級を所持している方がいる世帯
- ③ひとり親家庭等（次のいずれかに該当する世帯）
 - ・対象児童（18歳に到達した日以降の最初の3月31日までの方）とその父または母のどちらからか構成される世帯
 - ・両親が死亡または行方不明等の理由により対象児童を扶養している世帯

●助成内容

1世帯あたり5千円分の福祉灯油券を支給。（世帯年収100万円以下の世帯には1千円分を加算）

●利用可能店舗

町内の石油組合加盟店とジェイエイサービスおきたま給油所

●申請方法

対象と思われる世帯へ申請書を送付しますので、必要事項を記載し、令和4年2月28日までに町福祉介護課へ返信用封筒で郵送するか、ご持参ください。

●福祉灯油券の利用期間

令和4年3月31日まで
※期限を過ぎると使用できなくなりますので、ご注意ください。

町福祉介護課

☎(42) 6635

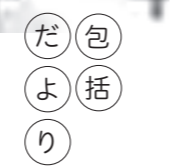

認知症の原因に!? 「難聴」を予防しよう

今後、認知症の方は増えると予測されていて、令和3年には65歳以上の5人に1人が認知症と推計されています。また、70歳以上のほとんどの方に難聴があるとされていて、認知症の原因に「難聴」があげられています。難聴を放置すると認知症の危険が高まります。難聴者本人は補聴器の必要性を理解し、周りの方は難聴への理解を深め、難聴と上手に付き合いたい外出を続けることが認知症予防につながります。難聴は耳鼻科の医師に相談しましょう。

●難聴を原因に認知症になってしまう流れ

- ①人の声や音が聞こえない。
- ②会話が難しくなる。危険の察知、状況把握が難しくなる。
- ③楽しみが減る。孤立感、不安感、やる気が低下する。
- ④外出しなくなる。人のいるところに行かなくなる。
- ⑤脳への刺激が減る。認知機能が低下する。

●難聴への対応

- ◆静かな場所で対面で話す。
- ◆わかりやすい表現で話す。
- ◆口を大きく、ゆっくり、はっきり話す。
- ◆言い方を変える。
- ◆(例) ち時↓なな時
- ◆身振りや筆談を使う。
- ◆補聴器を付けていないときには、耳元で大きな声で話す。
- ◆本人は補聴器を使用する。



町福祉介護課 地域包括支援センター

☎(42) 6638

12月・1月にも 検診を実施します

生活習慣病やがんの早期発見には定期的な健診と適切な受診が重要です。健康が気になる今だからこそ、かかりつけ医に早めに相談し、検診は予定どおり受けましょう。

- 場所 南陽検診センター
- 持ち物 健康診断のご案内、問診票2枚、検診料金、健康保険証、検体（検尿・検便）
- 申込方法 町健康子育て課までお電話ください。
- 町健康子育て課 ☎42-6640

検診項目	期日・定員・受付時間	
	12/21(火)・12/22(水)	1/13(木)・1/14(金)
人間ドック	各40名まで (女性) 6:45~7:15 (男性) 7:30~8:00	各20名まで (女性) 7:30~8:00 (男性) 8:00~8:30
子宮頸がん乳がん検診	7:00~7:30	7:30~8:00
特定健診がん検診等	8:30~9:00	8:30~9:00

歯科休日当番医

▶診療時間：9:00~15:00
※電話でお問い合わせのうえ、受診してください。

期日	担当歯科医院	電話番号
12/19	平間歯科医院 (米沢)	23-8148
12/26	板垣歯科クリニック (南陽)	50-3348
12/31	村山歯科医院 (米沢)	23-8640
1/1	つちや歯科医院 (高島)	52-0464
1/2	漆山歯科医院 (米沢)	23-4840
1/3	五十嵐歯科医院 (白鷹)	0238-85-2075
1/9	伊藤歯科医院 (南陽)	45-2030
1/10	西原歯科医院 (長井)	0238-84-7722

南陽東置賜休日診療所

- ▶住所 南陽市栲塚420-7
- ▶電話 40-3456
- ▶診療日 日曜日・祝祭日
- ▶時間 8:45~11:45
13:00~16:30
- ▶診療科目 主に内科、小児科



▲町フレンドリープラザの館内ウォーキング「ぐるりウォーク+10」

ぐるりウォーク+10

今より10分多く体を動かして、健康づくり!

- ▶日時 1月5日(水) 10:00~
- ▶場所 町フレンドリープラザ
- ▶内容 館内ウォーキング
- ▶参加費 無料
- ▶その他 2回参加毎に浴浴センターまで入浴券1枚贈呈。要申込。

適正受診を心がけましょう

会社を退職して資格を失った保険証や、期限切れの保険証を提示して医療機関を受診された場合は、医療費の保険者負担分を保険者へ返還いただくことになります。受診の際は、お持ちの保険証が有効かどうか、ご確認のうえご使用ください。

玄米ダンベル体操のつどい

体力UP、ダイエット、介護予防にオススメ!

- ▶日時 1月17日(月) 10:00~10:30
- ▶場所 町生きがい交流館
- ▶内容 DVDを見ながらマスク着用で「玄米ダンベルニギニギ体操」
- ▶参加料 無料
- ▶持ち物 玄米ダンベル、飲み物、内ズック

18 ページの内容に関する問い合わせ先 町健康子育て課 ☎42-6640

● 健康子育て課からのお知らせ ☎町健康子育て課 ☎42-6640

▶会場：生きがい交流館（上小松）

内容	対象	期日	受付時間	その他
ママパパ教室	R4.4.1～7.31に出産予定の方	1/18(火)	13:15～13:30	講話：妊娠中の食事について 体験：パパの妊婦体験 申込：1/11(火)まで
ベビーマッサージ教室	生後2～10か月のお子さん と保護者	1/19(水)	10:00開始 ※開始時間5分前集合	定員：10人 申込：1/5(水)まで ※応募多数の場合、抽選。
ぴかぴか歯っぴい教室	①H31.1、R元.7、 R2.1、R2.11生 ②ママ・パパになる方	1/20(木)	①13:15～14:00 ※受付時間は通知します ②13:50～14:00	歯科健診やフッ素塗布 (希望者 500円)
1歳6か月児健康診査	R2.5.1～6.30生	1/21(金)	対象者に個別通知します	

▶会場：子育て支援センター（吉田）

イベント	対象	期日	時間	内容
こあらっこ広場	妊婦さん、お子さんとお母さん	1/26(水)	10:00～11:30	交流・情報交換、 身体測定、育児相談

● 子育て支援センター『こあら』からのお知らせ ☎子育て支援センター ☎44-2822

イベント	場所	期日	時間	内容
ルンルン子育て広場	子育て支援センター	1/7(金)	9:30～	小正月行事 だんごの木かざり
		1/20(木)		小麦粉ねんどであそぼう

保育料の負担を軽減します

該当する児童の保育料（令和3年9月分～）に対し補助金を交付します。

- 対象者：町内在住で、次の要件を満たす児童の保護者
 - ◇国の幼児教育・保育無償化の対象とならない児童
 - ◇0～2歳児で保育の必要性が認められる児童
 - ◇町民税所得割課税額が9万7千円未満の世帯の児童

●対象施設・補助金額

- ①認可保育所・認定こども園 月4,500～15,000円
- ②届出保育施設 上限21,000円
- ③企業主導型保育施設 上限18,550円

④幼稚園・認定こども園の2歳児預かり事業
上限21,000円

●申請方法：必要書類を来年1月14日(金)までに町健康子育て課にご提出ください。

※小松保育所・美女木げんき保育園・あおぞら保育園・小松幼稚園・パステルファミリー・町外施設に認定を受けて入所され補助対象となる方には、12月上旬に必要な書類を送付しています。

※上記以外で申請される方は、必要書類を町ホームページでダウンロードいただくか町健康子育て課で入手してください。

☎町健康子育て課 ☎42-6671

【町立幼稚園の開放】 1/6(木) 10:00～11:00 美郷幼稚園 ☎42-4316
1/6(木) 10:00～11:00 北斗幼稚園 ☎42-4808

【子育て支援医療証を郵送します】 ☎町住民課 ☎42-2114

今月の対象者は12/2～1/1生まれの1歳児～小学6年生、郵送は12/22(水)を予定しています。



川西町フレンドリープラザ

劇場・川西町立図書館・遅筆堂文庫

情報掲示板

TEL.0238(46)3311



指揮：佐藤 寿一
©Masaki ARIYAMA

2022年
2月6日(日)

会場◆川西町フレンドリープラザ・ホール
時間◆開演15:00(開場14:00)

全席自由

【料金】一般1,200円(当日1,400円)/高校生以下600円(当日800円)
【出演】指揮：佐藤 寿一/管弦楽：山形交響楽団/ナレーション：板垣 幸江/
演出：藤野 祐一/キャスト：山形オペラ協会

「新しいオペラのスタイル」で「恋の駆け引き」を描きます。



夜の図書館
《昼バージョン》

DVD鑑賞会
「となりのシムラ」

2022年1月9日(日)

時間◆14:00から(上映時間129分)
場所◆川西町フレンドリープラザ(ホールステージ)
定員◆20名(要予約)
参加費：無料
昭和・平成を代表するコメディアン志村けんさん。NHKで放送されたコント番組「となりのシムラ」を上映します。大人の上質なユーモアはいかがでしょうか。

おすすめ本コーナー
年末年始
どう過ごす?

おはなし会
2022年1月8日(土)

時間◆14:30～15:00
場所◆川西町立図書館(おはなしのへや)
予約不要、参加費無料
たのしい絵本やかみしばいがたくさんあるよ♪みんなであそびにきてね!

2022年1月カレンダー

《開館時間》
火曜～土曜 9:30～18:00
日曜・祝日 9:30～17:00

■月曜日と祝日の翌日は休館日となります。
月曜が祝日の場合は翌日。

日	月	火	水	木	金	土
						1
2	3	4	5	6	7	8
9	10	11	12	13	14	15
16	17	18	19	20	21	22
23	24	25	26	27	28	29
30	31					

こどもの
《新刊本》 『クリスマス・ピッグ』

J.K. ローリング/著 ジム・フィールド/絵
松岡祐子/訳 静山社/発行

無くしてしまった大切なぬいぐるみを探しに、ジャックは「失の国」という魔法世界に旅立ちます。一緒に向かうのは、少ししゃくにさわるブタのぬいぐるみ「クリスマス・ピッグ」。二人はおもちゃを破壊する怪物「失」の手から最愛の友達を救い出すことができるのでしょうか。



おとなの
《新刊本》 『御坊日々』

畠中恵/著
朝日新聞出版/発行

時は明治。浅草の東春寺に冬伯と弟子玄泉が暮らしていた。冬伯は急死した師僧の真相を探るため、様々な人から話を聞くが、そのため厄介ごとにも巻き込まれる。新しい時代に、迷いながらも一生懸命生きる人々の姿に、勇気をもらえる作品。



川西町フレンドリープラザ友の会

PLA's 会員募集

川西町フレンドリープラザ友の会『PLA's』は、いつでも入会できます。

特典① チケット先行予約 特典② 季刊誌 PLA's 定期発送 特典③ 自主事業公演チケット割引
◎年会費1,200円(入会月から1年間有効となります) ※詳しくはプラザ窓口にお越しいただくか、お電話・メールでお問い合わせください。

◎HP <https://www.kawanishi-fplaza.com/> ◎E-mail info@kawanishi-fplaza.com



【おめでとうそしてありがとう】は、11月に掲載の申し込みがあった方のみ掲載しています。氏名は申込書のとおり掲載していますので、戸籍や住民基本台帳の表紙と異なる場合があります。

おめでとう そして ありがとう

… 11月受付分 …

ようこそ赤ちゃん 3名

氏名	性別	保護者	大字
佐々木 楓生	男	将則・麻衣子	高山
高橋 侑月咲	女	遼太郎・美咲	高豆蔻
綿引 大智	男	彰吾・香理	上小松

ご結婚おめでとう 2組

新郎	新婦	大字
前山 俊記	片倉 優季	洲島
橋本 慶大	森 優奈	上小松

ご冥福を祈ります

氏名	年齢(満)	大字
米野 ひろ子	82	上小松
高瀬 哲雄	71	大塚
佐藤 きみよ	71	上奥田
高梨 秀子	77	上小松
大河原 勇一	71	黒川
齋藤 みつゑ	96	吉田
江袋 洋子	73	高豆蔻
近野 あきよ	80	尾長島
大河原 熊一	77	高山
菊地 一枝	93	上小松
五十嵐 みつ子	77	堀金
緒形 康次	87	下奥田
加藤 静子	93	上小松
神野 つぎ	96	朴沢
山口 勝夫	91	西大塚
齋藤 修一	74	吉田
緒形 忠一	88	下奥田
須藤 和雄	92	吉田
金子 マサ	91	上小松
磯部 安子	97	玉庭
関川 かね	89	西大塚

川西町の人口

14,394人(-22)

男 7,081人(-6)

女 7,313人(-16)

世帯数 5,016世帯(-7)

※11月末日現在の住民基本台帳人口



置賜農業高校の生徒たちの活動を
紹介するコーナーです。
置賜農業高校 ☎42-2101

全国選抜ホッケー大会への決意

今年度、国体は開催中止となっ
てしまいましたが、インターハイでは全
国ベスト8という成績を残すことが
できました。

東北地区予選会で3年連続優勝
することができた置農ホッケー部は、東
北第一代表として12月22日から岐阜
県で開催される全国高等学校選抜ホ
ッケー大会に出場してきます。

これまでたくさん支えていただいた
地域の方々に良い報告ができるように精一杯戦ってきますので、応
援をよろしくお願いいたします。



男子ホッケー部 主将
小林 一成 さん
(3年・上小松)



編集後記
山形ふるさとCM大賞に出品
した今年の作品の主役は、羽前小松
駅の可愛らしいねこ駅長「よこら」
初めて訪れる場所が大の苦手で、
屋外で予定していた撮影をあえな
く断念するなど、苦労の末完成し
たCMです。入賞は逃がしまし
たが、よこらの魅力や「ねこ駅長
のいる町」というメッセージが伝
わる作品になったかと思えます。
ツイッターで多くのしょうこらフ
ァンに応援していただけて、とて
も光栄でした。CMをご覧いただ
いたみなさんに川西町が「しょう
こらの形」に見えていればいいな！と
担当者は願っています。《悠》

ちまるデザイン室

川西町地域おこし協力隊
電話：0238-42-6613
メール：chimaru@ms5.omn.ne.jp
FB：右のQRコードから



12月末にて3年間の任期
を終え、協力隊の退任を
迎えます。
この3年間でかわにし森
のマルシェでの活動や川西
ダリヤ園の写真スポットの
看板デザイン、川西ダリヤ
園オリジナル鉛筆のデザ
インをさせてもらったり、地
区センターのホームページ
の制作、スマホ教室を開
催したりと様々な活動を
させていただきました。
日々の活動の中でもプ
ライベートでも、町民の方
々、役場の方々、協力隊
OBOGの方々に助けていた
だきながら3年間活動する
ことができました。



3年間ありがとうございました！
鈴木 まどか
(川西町出身・小松地区在住)



ができました。ありがとう
ございました。
退任後も町内に残り、来
春のゲストハウスのオー
プンに向けて準備をしてい
きます。準備の様子は協力
隊フェイスブックでお知
らせしていく予定です。ぜ
ひご覧ください。
3年間本当にありがとう
ございました。これからも
よろしくお願いいたします！

— 今月の表紙 —



11月27日(土)、町立幼児施設(小松
保育所、北斗幼稚園、美郷幼稚園)で
おゆうぎ会が行われ、園児たちがこれ
までの練習の成果をパパやママなど保
護者に披露しました。

このうち北斗幼稚園では、年長児
の女子4人があでやかな着物を身にま
とい、傘を持っておしとやかな踊りを
見せてくれました。その後の劇では、
元気で大きな声で「白雪姫」を好演
。年少さんから年長さんまでそれぞ
れのおゆうぎから、子どもたちが成
長していく様子を目の当たりにする
ことができました。

はじめてのバースデー

令和2年
12月誕生



さとう あおくん



すずき あさひくん



さいとう なぎさちゃん

はじめての誕生日がやってきた赤ちゃんを紹介するコーナー
です。町が行うぐんぐん赤ちゃん健康診査に参加されたお子さんを
広報担当が撮影し、誕生月に発行する町報かわにしにお名前ととも
に掲載します。



Dreams Come True

ぼくの夢 わたしの夢

高橋 昌也^{まさや} さん

川西中学校3年（堀金）

自分の料理で
誰かを笑顔に

僕の夢は、洋食のシェフになることです。

小さい頃から料理をすることが好きで、家にいて何もすることがない時に、よく好きな料理を作って食べています。得意な料理は「ハンバーグ」と「オムライス」です。

僕が料理好きになったきっかけは、小さい頃、母が料理をしている姿を見て、「かっこいいな」と感じ、「自分もやってみたい!」と思ったからです。

昨年度、レストランシェフの方にお話を伺う機会がありました。その方は「自分の作った料理を『おいしい』と言ってくださるお客さんの顔を見るのが、何よりうれしい。」とおっしゃっていました。その言葉から「自分も誰かを笑顔にできるシェフになりたい。」と強く思うようになりました。

その夢の実現のため、どんな難しい料理も作れるよう、専門学校に進んで必要な知識を身につけたいです。

発行/川西町 編集/総務課 情報統計グループ
〒999-0193 山形県東陽郡川西町大字上小松 977-1
電話 0238-42-2111 (代) FAX 0238-42-2724
メール koho@town.kawanishi.yamagata.jp
印刷/正栄印刷

川西町
ホームページ



川西町
フェイスブック



川西町
ユーチューブ



川西町
LINE



川西町の広報紙「町報かわにし」がスマートフォンやタブレットで読むことができるアプリです! →



ねこ駅長しょころの

しょこる~む



年の瀬が迫る中、すっかりクリスマス気分の中、羽前小松駅のねこ駅長です。山形ふるさとCMに出演するなど、今年も大活躍でした。