

町報

かわにし

2022

3

No.1214



手作りひなかざりと一緒に

cover 美郷幼稚園「ひなまつりお誕生会」

ICTで強い農業づくり

本町では、先端技術を活用した「スマート農業」の取り組みを推進しています。令和2〜3年にわたり町内の法人での実証実験を行い、農作業の課題となっている省力化や軽労化が実現できることが分かりました。

この特集では、年々預かる農地面積が増えていく中、限りある人と設備で効率的な作付けができるか模索している農事組合法人たかだ(時田)で行われた鉄コーティング直播についてお知らせし、今後の農業経営を考えていきます。

そもそも「スマート農業」とは

スマート農業は、ロボットやAI(人工知能)、IoT(モノのインターネット)などのICT(情報通信技術)を活用した農業のことです。

作業の自動化、情報共有の簡易化、各種データの活用により、農業における労働力不足や省力化などの課題解決につながることが期待されています。

鉄コーティング直播とは

従来の苗を育てて水田に植える栽培方法とは異なり、鉄粉をまぶせたイネの種子を直接水田に撒いて育てる栽培方法です。

鉄粉があることで、重さにより種子が水に流されにくくなり、種子を鳥に食べられにくくする効果があります。



▲種もみに鉄粉をまぶす前



▲種もみに鉄粉を付着させる



▲種もみが鉄コーティング種子に



農事組合法人たかだ(時田)のみなさん

INTERVIEW



農事組合法人たかだ 代表 齋藤 敏行 さん(時田)

直播の導入にあたって

「収量や倒伏はどうかかな」という不安はありましたが、技術的部分は直播に精通している取引先のバックアップがあれば何とかなるだろうと思って始めました。

栽培の概要

まず1年目はホールクroppサイレージ(以下、WCS)の「どまんなか」で取り組みを始め、2年目は引き続きWCSの「どまんなか」と併せて主食用で「はえぬき」も取り組みました。

水田への播種の仕方は色々ありますが、今後はスマート農業も必要だろうと思う、取引先に委託して令和2年にはドローン、令和3年には無人ヘリを使った空中散播で試験的に播種しました。

水田に播種し発芽するまではどう



▲ドローンを用いた水田への播種の様子

なるのかなと思っていましたが、しばらくしてから芽が出揃うのを見て安心しました。雑草の対策も、手順を守り適切なタイミングで行うことで、問題なく対処できました。WCSの場合は、雑草が多少入っても問題ないため、安価な除草剤を使うことも可能かもしれません。

直播栽培を通して

収量は、WCSの「どまんなか」、主食用の「はえぬき」とも移植と遜色なかったですし、移植より増収した圃場もありました(下図参照)。直播のセオリーをしっかり守ってやれば、収量はしっかり付いてくると実感しています。

WCSは倒伏を恐れる心配もないので、直播にかなり適していると感じます。はえぬきも問題ありませんでした。

農業経営への影響

育苗が不要なので、経費や手間の削減(下図参照)のため直播を導入するメリットはあると感じています。令和4年には無人ヘリでの直播を本格的に広げていく予定です。投資面でも、直播を取り入れることで投資を抑えて面積を増やすことができるので、そこも大きいです。

こんな時代だからこそ、直播のメリットを上手く活かしながら経営を強化していきたいと考えています。

今後の直播普及に期待

農事組合法人たかだでの2年間の実証を経て、WCSや山形県の誇る「はえぬき」が鉄コーティング直播と相性が良いことが分かりました。それを受けて、町としてもこの取り組みを推していきます。

農業が厳しい状況の今だからこそ、この取り組みが増えることで、人手不足を解消し耕作放棄地を出さないこと、次世代の担い手の育成に繋がっていくことを期待しています。

DATA

1反あたりの作業時間の比較

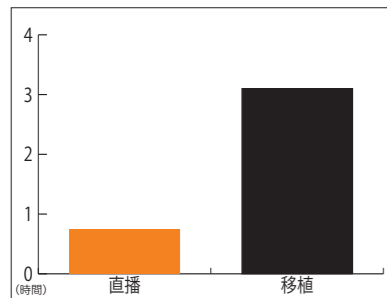

直播はコーティングから播種までの作業時間、移植は育苗から田植えまでの作業時間(統計データ参照)

1反あたりの収量の比較(はえぬき)

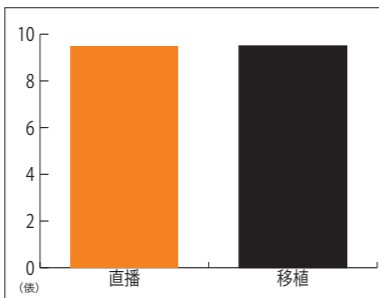

種籾量	3.5kg/10a
作付期間	【播種】5/14~【収穫】9月下旬
除草剤	2回(播種同時・播種後17日目)

1反あたりの収量の比較(WCS)

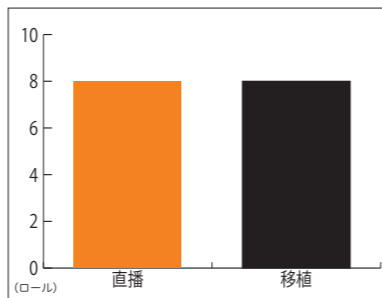

種籾量	4.5kg/10a
作付期間	【播種】5/17~【収穫】8月下旬
除草剤	2回(播種同時・播種後17日目)



3/3 町内産たらの芽給食サクサクの天ぷらを楽しむ

町内で栽培された旬の山菜であるたらの芽を味わってほしいと、町園芸振興協議会が町内各小学校に給食用のたらの芽を提供しました。

このうち犬川小学校1年生の教室では、天ぷらにしたたらの芽を児童たちが頬張り、「思ったより苦くない!」「甘くておいしい!」と思いきいの感想を言いながら味わっていました。



3/2 ルンルン子育て広場のしいひなまつりを過ごす

子育て支援センターではこの日、子どもたちが段ボールで作られたおだいり様とおひな様をひもで引っ張りながらホール内で遊んだほか、センター内に隠されたたからものを親子で探しました。

また、センターに飾られた立派なひなざりの前でたくさん子どもたちがかわいらしく記念撮影をしていました。



3/5,6 2年ぶりの春待ち市かわいい雑貨やおいしい店が集合

町フレンドリープラザの館内や駐車場などに、県内各地から9つの雑貨屋、8つの飲食店が集まり、2年ぶりに開催された春待ち市。

5日は春めいた陽気でぽかぽかでしたが、6日は一転寒波が訪れ凍える中、約800人の来場者は、春を待ちわびながら思い思いの楽しい時間を過ごしていました。



3/4 川西町地域おこし協力隊6人が活動報告

今年度は地域づくり担当1名、農業研修生2名、食文化プロモーション担当1名、遅筆堂文庫研究員2名が本町で活動、約40人の聴衆（オンライン含む）を前に活動報告をしました。このうち、令和3年度中退任の鈴木まどかさん（地域づくり）、佐藤英俊さん（農業研修生）、林俊宏さん（遅筆堂文庫研究員）が最後の活動報告をし、活動を支えたみなさんに感謝の気持ちを表していました。

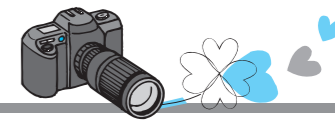

2/19 町スポーツ協会表彰式スポーツ振興への功績を称えて

今年度の各種スポーツ大会で優秀な成績を収められた方、町のスポーツ振興の発展に貢献された個人・団体へ右表のとおり各賞が贈られました。受賞されたみなさんおめでとうございます。

【各賞等の説明】●最優秀賞…全国大会において優勝した者または団体。日本代表選手として国際競技会において入賞した者または団体。●栄光賞…県大会において優勝した者または団体。東北大会において3位以内に入賞した者または団体。全国大会において入賞した者または団体。●功労賞…全町または地域において、スポーツ振興に特に貢献のあった者。●感謝状…スポーツの振興に尽力し、他の範として感謝の意を表したい者。

受賞者名簿（敬称略）

賞	所属（競技）	個人・団体名	地区
最優秀賞	天理高校（ホッケー）	鈴木 舞白	玉庭
	立命館大学（ホッケー）	小林 瑞季	小松
栄光賞	吉島小学校（陸上）	笹木 陽翔	吉島
	米沢工業高校（飛び込み）	小関 樹	小松
	米沢中央高校（陸上）	矢口 靖文	玉庭
	九里学園高校（陸上）	武者 尚希	小松
	町ソフトボール協会	小倉 幸典	犬川
	川西中学校	女子ソフトボール部	—
	置賜農業高校	男子ホッケー部	—
功労賞	米沢商業高校	女子ホッケー部	—
	町柔道会	遠藤 正仁	大塚
	町柔道会	内谷 新悟	大塚
感謝状	町柔道会	伊藤 義幸	中郡
	町グラウンドゴルフ協会	森 孝	小松
	川西ゴルフクラブ	佐野 元	小松



3/1 犬川小児童会が車いす2台を寄贈思いやりの心を形に

犬川小児童会はアルミ缶回収の収益金などで購入した車いす2台を総合コロニー希望が丘（鈴木一成所長）に寄贈しました。アルミ缶は主に同校児童の家庭から今年度中に400kgほど集められました。平成29年度からこの取り組みをはじめ、今年度で5回目の寄贈となりました。贈呈式で同校児童会長の江袋あかりさんは「今後もみなさんの役に立つよう頑張りたい」と語りました。



2/21 置賜地域農林水産業若者賞中川秀人さん（玉庭）が受賞

中川さんは「ナカガワファーム」を立ち上げ、水稲・大豆・そば・ねぎなどの生産向上のため、新たな技術導入による労働力の低減を図りつつ、直接販売にも積極的に取り組んでいます。また、農業の魅力を自ら出演するYouTubeを通して情報発信しつつ、地域の同世代のリーダーとして町内外問わず視察や研修を受け入れ、指導的役割を果たされています。

お引越しの際の手続きはお忘れなく

町住民課（異動関係） ☎ 4 2 - 6 6 1 5 （国民健康保険関係） ☎ 4 2 - 2 1 1 4

Check! 住所の異動届出は行いましたか？

住民票の住所の異動（転出届・転入届・転居届など）は、国民健康保険・国民年金・選挙人名簿への登録などにつながる大切な手続きです。進学や就職などで引越しをされるみなさんは、アパートや寮などに住所異動の手続きが必要ですので、忘れずに行ってください。また、マイナンバーカードの住所も最新のものにする手続きが必要です。

●持ち物

- 印鑑 ○健康保険証 ○医療証
- マイナンバーカード
- 住民基本台帳カード
- 本人確認できるもの（運転免許証など）
- 委任状（代理人が手続きする場合）

※同一世帯の方が手続きする場合、委任状は不要。

●ご注意ください！

- ①マイナンバーカードは、転入届出後90日以内に継続利用手続きを行わないと失効します。
- ②マイナンバーカードをお持ちの方は、暗証番号を確認のうえ来庁ください。
- ③3月・4月は窓口が混み合います。時間に余裕を持ってお越しください。

届出の種類	届出の期間	受付時間
転出届 (他市町村へ引越す)	引越す前	平日 8:30~ 17:00
転入届 (川西町に引越す)	住み始めてから 14日以内	
転居届 (町内で引越す)	住み始めてから 14日以内	

Check! 国民健康保険は14日以内に届出が必要です

国民健康保険の異動の届出は行いましたか？

国民健康保険に加入している方で、住所などを変更する場合、新たに加入・喪失する場合などは、14日以内にご本人（もしくはご家族の方）からの届出が必要です。

※別世帯の方が届出される場合は、委任状と印鑑が必要となります。

学 被保険者証をお持ちの方へ

※現在、(学)被保険者証をお持ちの方で、卒業などで学生でなくなる場合や社会保険に加入する場合は、国保喪失の届出が必要となります。

理由	内容	必要なもの
会社の保険に加入した	国民健康保険をやめる届出が必要です	①会社の健康保険証（加入者全員の被保険者証） ②国民健康保険被保険者証 ③印鑑 ④年金手帳
会社を辞めた	国民健康保険に加入する届出が必要です	①資格喪失証明書または資格喪失の日付が確認できるもの ②印鑑 ③年金手帳
就学で町外に引越す	学生用の被保険者証（(学)被保険者証）が交付されます	①在学証明書 ②印鑑 ③国民健康保険被保険者証 ※①は在学中毎年提出が必要



新型コロナウイルス感染症

に関するお知らせ

川西町飲食業等緊急支援交付金

●対象業種

飲食業、宿泊業、一般乗用旅客自動車運送業、運送代行業、酒類販売業

●給付額

令和元年分の売上を基準とし、区分に応じて10万円から50万円

●申請期限 3月31日(木)

町産業振興課 ☎ 4 2 - 6 6 4 5

新型コロナワクチンの追加（3回目）接種・小児接種

●接種券の発送

3月15日現在、令和3年9月15日までに2回目の接種がお済みの方に、ご案内と接種券をお送りしています。また、すでに町から接種券が届いている方で、3回目の接種がお済みでない方もぜひご予約ください。なお、追加（3回目）接種は、2回目を接種した日の6か月後から可能となります。

対象者	接種券発送予定
令和3年10月15日までに2回目の接種を終了した方	3月下旬
令和3年11月15日までに2回目の接種を終了した方	4月上旬
令和3年11月16日以降に2回目の接種を終了した方	4月下旬

●個別接種

日程などは医療機関によって異なりますので、接種希望の方は下表の医療機関に直接予約してください。

▶使用ワクチン 原則としてファイザー社製。今後のワクチン数に応じて武田/モデルナ社製も使用。

医療機関名	電話
柄沢医院	42-2222
斎藤内科循環器科クリニック	46-5539
きじまキッズクリニック	54-0135
おきたまフラワークリニック	27-1620
公立置賜川西診療所	42-2151

所得税確定申告が困難な方へ

新型コロナの拡大に伴い、確定申告期間にかけて、申告が困難となる納税者の増加が想定されることから、新型コロナの影響により申告などが困難な方は、令和4年4月15日まで、簡易な方法により申告・納付期限の延長を申請することができます。

詳しくは、国税庁ホームページをご覧ください。

米沢税務署 ☎ 2 2 - 6 3 2 0

●集団接種

▶会場 町フレンドリープラザ

▶期日 3月29日(火)~31日(木)、4月5日(火)~7日(木)、4月12日(火)~14日(木)

▶受付時間 ①14:00~ ②14:25~ ③14:50~

▶使用ワクチン

武田/モデルナ社製（1・2回目接種で用いた量の半分）
※1・2回目接種と異なるワクチンであっても抗体価が十分上昇することが国から報告されています。

▶予約方法

◇電話での予約 ☎ 0 1 2 0 - 5 6 7 - 2 5 3

受付時間 9:00~17:00（土日祝除く）

◇インターネットでの予約

右のQRコードまたは町ホームページから予約サイトにアクセス。

◇町公式LINEでの予約

右のQRコードから友だち追加し、予約メニューに進んでください。



●小児接種（5~11歳対象）

保護者の方に実施した意向調査の結果に基づき、順次接種券を発送しています。なお、集団接種は予定数に達しましたので、追加予約は行っていません。意向調査の際に接種を希望しないと回答された方や未回答の方で、その後接種を希望ようになった場合は、町健康子育て課（☎ 4 2 - 6 6 4 0）までご連絡ください。

町営住宅・県営住宅の
入居者募集

町営住宅の募集

- 名称 根岸住宅
 - 部屋数 2DKタイプ（洋室6帖、和室6帖、DK）
 - 戸数 1戸（2階）
 - 家賃 15,900～30,900円
 - 区分 一般用
 - 選考方法 住宅困窮度判定基準による選考
 - 募集期間（土日除く） 3月22日(火)～28日(月)
 - 受付時間 8:30～17:15
 - 入居時期 4月下旬
- ※入居申込にあたり、条件あり。
- ☎町地域整備課 ☎42-6647

県営住宅の募集

県営館之北アパート		
部屋	2DK	3DK
戸数	1	3
階数	1F	1F・3F
家賃	15,300円～30,100円	19,300円～39,900円
区分	单身可	一般用

- 募集戸数 4戸
 - 募集期間 4月4日(月)～8日(金)
 - 受付時間 10:00～17:00
 - 入居時期 6月上旬
- ☎(株)西王不動産置賜事務所 ☎(24)2332

4月9日～22日は
春の火災予防運動

県下一斉に春の火災予防運動が実施されます。春は空気が乾燥し火災が発生しやすくなります。火の元の確認はもちろん、火災に繋がる野焼きなどは絶対に行わないようにしましょう。

また、住宅用火災警報器を正しく設置しましょう。住宅用火災警報器は、古くなると電子部品の劣化や電池切れで火災を感知しなくなることがありますので、10年を目安に交換しましょう。また定期的に点検を実施しましょう。

☎川西消防署 ☎42-3700



地域ぐるみで鳥獣対策

●イノシシ被害防除研修会

イノシシの農作物被害が出ている地域で基本的な生態を学び、地域での対策に役立ててもらうためのオンライン研修会が、東沢地区交流センターを会場に行われました。講師はネイチャーステーション代表の古谷益朗氏。農家や猟友会員、地域住民が参加し、イノシシの行動パターンや電気柵設置のポイントなどを学びました。

●朴沢地区の取り組みを報告

今年度、県モデル地区として地域ぐるみで行う鳥獣被害対策に取り組んできた県内7地区の活動報告会がオンラインで行われました。本町では朴沢地区がモデル地区として今年度実施した4回の研修会の取り組み内容を報告するなど、活発な意見交換が行われました。同地区ではイノシシやサル、クマなどの農作物被害があり、今後も地域でできる対策を検討、実施していく予定です。

☎町農地林務課 ☎42-6646

国民年金 学生納付特例制度 を
ご利用ください



☎町住民課
☎42-2114
☎米沢年金事務所
☎22-4220

20歳以上の方は、国民年金の被保険者となり、保険料の納付が義務づけられていますが、学生の方は、ご本人の所得が一定額以下の場合、申請により在学中の保険料の納付が猶予される「学生納付特例制度」が利用できます。学生納付特例の承認期間は4月～翌年3月の1年間で、在学期間中は毎年申請が必要です。

●申請方法

- ①令和3年度申請・承認を受けていて、引き続き同じ学校に在学予定の方
前回の申請時に記載した在学予定期間に基づき、4月以降にハガキ形式の学生納付特例申請書が日本年金機構より送付されます。継続を希望する場合は、必要事項をご記入のうえ、返送してください。
なお、在学する学校・期間等によりハガキが郵送されない場合もありますので、4月を過ぎても届かない場合は新たに申請が必要です。
- ②新年度より学生納付特例制度を希望される方
4月以降にお手続きが必要です。

●申請に必要なもの

- ◇個人番号または基礎年金番号の分かるもの（マイナンバーカード・年金手帳など）
- ◇学生証のコピーまたは在学証明書
- ◇ご本人確認できるもの（運転免許証など）

●申請場所（以下のいずれかで申請）

- ◇お近くの年金事務所
- ◇住民登録のある市町村の役所
- ◇在学中の学校（学生納付特例の代行事務を行う許認可を受けている場合に限り）

やまがた緑環境税を
活用した活動紹介

●原木しいたけ植菌キットを配布

1月29日と2月26日に町から希望者へ「原木しいたけ植菌キット」を配布しました。配布したのは、ドリルで穴を開けた玉庭産ナラ原木としいたけ菌のセットで、自宅で簡単に植菌できます。2日間で子どもから大人まで190名の方に配布しました。

☎町農地林務課 ☎42-6646

令和4年度川西町成人式

- 期日 5月3日(火祝)
9:30～受付
 - 会場 町フレンドリープラザ
 - 対象者 平成13年4月2日～平成14年4月1日に生まれた町内在住者および川西中学校卒業者
※新型コロナウイルスの感染状況により、延期・中止・内容変更の可能性があります。
- ☎町教育文化課 ☎27-1166

お詫びと訂正

前月の町報かわにしに掲載内容に誤りがありました。お詫びして訂正します。
◆12ページ「川西町応援大使を紹介しします」松川儒さん紹介部分1～2行目
(誤) 岡村孝夫 → (正) 岡村喬生

住宅の解体・リフォーム等改修をお考えの皆様

石綿（アスベスト）の規制が強化され、その有無にかかわらず工事の前に事前調査をして、報告が必要になりました。3月末の新聞折込チラシをご覧ください。

時田 解体 藤巻 吉士郎
携帯 080-5551-6074 自宅電話・FAX 0238-42-2575

広告

入会して仲間と一緒にシルバーで働いてみませんか ご家庭や企業の皆様からのお仕事お待ちしております

☆会員募集中☆

◆原則60歳以上で健康で働く意欲のある方
～お気軽にご相談ください～

★お仕事募集中★

◆まずは電話でご相談ください。

公益社団法人東置賜シルバー人材センター

川西出張所 川西町大字中小松2240番地の2 農村環境改善センター内

電話：42-3845（川西出張所）
電話：40-1070（高島本所）
受付時間8:30～17:15（平日）

宝くじ助成金で
コミュニティ活動を支援!

宝くじの社会貢献広報事業として実施しているコミュニティ助成事業の採択を受け、中沖自治会（大塚地区）が獅子頭他コミュニティ活動備品の整備を行いました。

また、川西町国際交流協会でも同事業を活用し、これまで交流を続けてきたマレーシアのみなさんと、リモートでの日本語教室や国際交流講座を実施しました。

町まちづくり課
☎42-6613



▲中沖自治会が整備した備品

4月から
低入札価格調査制度を導入

地方自治法施行令の規定に基づき、工事または製造その他についての請負契約の入札において、あらかじめ設定した調査基準価格を下回る価格をもって入札した者があった場合、すぐに落札者を決定せず、低入札価格の調査を行ったうえで、当該契約の内容に適合した履行がなされるかどうかを決定する制度です。

本町では令和4年4月1日より施行します。詳細は町ホームページをご確認ください。

町財政課 ☎42-6651

3月の町税等

- 国民健康保険税 (9期)
- 介護保険料 (9期)
- 後期高齢者医療保険料 (9期)
- 上下水道使用料 (2月概算分)

口座振替日 3月28日(月)
納付期限 3月31日(木)

軽自動車税 (種別割)
納税通知書を発送します



軽自動車税(種別割)は、その年の4月1日に原動機付自転車や軽自動車などを所有している方に課税されます。

●発送日 4月15日(金) ●納期限 5月2日(月)

●軽自動車の廃車・名義変更の手続きをお忘れなく

軽自動車、トラクターなどの小型特殊自動車を取得・譲受・廃車・譲渡などした場合、所有者の氏名・住所を変更した場合は、届出が必要です。4月1日時点で所有者であれば、4月2日以降に廃車や譲渡の届出をした場合でも、その年度は課税されます。3月中に手続きが完了するよう、お早めに届出をお願いします。

※自動車税(種別割)とは異なり、税額の月割はありません。

【車種ごとの手続き場所・問い合わせ先】

車種	お問い合わせ先
原動機付自転車(125cc以下のバイク)	町税務会計課
小型特殊自動車(農耕用など)	☎42-6622
軽自動車(126cc~250ccのバイク・三輪・四輪)	山形県軽自動車協会
	☎023-686-3600
二輪の小型自動車(251cc以上のバイク)	東北運輸局山形運輸支局
	☎023-686-4711

●障がいをお持ちの方への減免制度

障がいのある方等が所有する軽自動車等について、その障がいの程度や車両の使用状況が要件を満たす場合、申請により軽自動車税(種別割)の減免を受けられます。(普通自動車等を含め1人1台に限る。)

詳細は町税務会計課までお問い合わせください。

▶申請期限 4月25日(月)

●4月の無料相談

内容	日時	場所	予約・問合せ先
特設人権相談	4/6(水) 13:30~16:00	町健康福祉センター (旧町立病院2F)	町住民課 ☎42-6615
行政相談	4/20(水) 13:30~15:30	町健康福祉センター (旧町立病院2F)	町住民課 ☎42-6615
幼児ことばの相談室	4/18(月) 午前中	町子育て支援センター	町健康子育て課 ☎42-6671
心配ごと相談	毎週水曜日 13:30~16:00	町健康福祉センター (旧町立病院2F)	町社会福祉協議会 ☎46-3040
法律相談 (要事前予約)	4/21(木) 13:00~16:00	米沢地区勤労者福祉会館(米沢市)	米沢地区勤労者福祉協会 ☎21-5250

わが町のたからもの

本の樹

川西町フレンドリープラザ内、図書館入り口の扉を開けるとすぐ、中央に高くそびえる書棚が目を引きまします。「本の樹」といい、ここには読者から寄贈された井上ひさしの著作本が展示されていて、次の読者へ手渡していく役割をもっています。

本の樹は、平成22年11月、井上ひさし展示室の開設にともない誕生しました。構想の背景には、井上が生前語っていた言葉が交流していた鶴岡市出身の作家・藤沢周平の没後10年を記念して発行された本の中で、藤沢作品を研究しその情報を発信することや、講座の開催などのアイデアをあげ、作品が読み続けられるために「鶴岡の人たち、山形の人たちが藤沢文学の最高の理解者になるよう願っている」と結んでいます。井上が藤沢のふるさとに対してそう願ったように、川西町に住む私たち



▲本の樹と井上ひさし展示室 (遼筆堂文庫提供)

は井上作品の一番の理解者であり愛読者となって、次の世代に未永く読み継いでいこうという思いが込められています。これまでに寄贈された井上著作本は700冊あまりにおよび、今後、学校などで活用される予定で、読み終えた著作本が手元にある方は、一緒に本の樹を育ててみませんか。次の世代を育てる肥やしとなるかもしれません。

町教育文化課 ☎(44)2843

町長室から



町長 原田 俊二

期待の農業青年に拍手

長かった今年の冬も終わりが来てきました。除雪費は3億円を超え過去最高を更新するなど豪雪の爪痕が大きく残りました。

今年も感染防止のため、各学校の卒業式の出席を見送りました。卒業生のみなさん、ご卒業おめでとうございます。コロナ禍という経験したことのない事態の中で、制約の多い学校生活だったと思いますが、この経験や友情を思い出に、新しいステージで活躍されることを期待しています。そして勉強は一生続きますので、これからも切磋琢磨してください。

連日、ロシア軍のウクライナ侵攻の報道に心が痛みます。無差別な爆撃に世界中からロシア政府に抗議が寄せられています。国内でも国会や地方議会でロシアの暴挙に対し「即時停止」が決議されています。私も平和を脅かす武力

行使を許してはならないと思います。歴史上、武力による制圧が新たな悲劇や憎しみの連鎖を生んできました。早期停戦と軍の撤退を強く望みます。

間もなく春作業が始まりますが、明るい話題を提供してくれた中川秀人さん(玉庭)と佐藤悠さん(吉田)の活躍を紹介します。

中川さんは、置賜総合支庁長から置賜地域農林水産業若者賞を受賞しました。奥さんとナカガワファームを立ち上げ地域農業の核として活躍される一方、ユーチューバーとして農作業の様子などを積極的に発信、視聴数も多いことが評価されました。新たな発想で農業の価値を高めていることに感動しました。佐藤さんは、JA全国青年組織協議会主催の「青年の主張」大会で最優秀賞に輝きました。東京で就職後、東日本大震災を機に帰郷を決意、実家で就農しました。農林大学校等で研修を積みながら、新規に置賜では初の夏秋イチゴ栽培に挑戦、猛暑等に悪戦苦闘しながら頑張っています。主張では、健全経営の見直しや販売戦略、仲間とともに地域農業を守る決意が語られています。2人とも好青年で、今後の活躍が期待されます。

水道修理当番表

期間	業者	電話
3/14～20 4/11～17	(有)米野建設	42-2392
	(株)サイトウ電気設備工業	42-4111
3/21～27	(株)殖産工務所	42-3500
	齋藤設備	42-2480
3/28～4/3	(株)藤島建設	42-3166
	(株)藤倉設備	42-3366
4/4～10	スガイ住設	42-3987
	(株)黒澤技建	42-6351
修理当番 直通携帯	080-6008-8330	
	080-6008-5331	



募集

自衛官等募集

- 募集種目 自衛官候補生
- 応募資格 18～32歳の男女
- 受付期間 年間通じて受付中
- 試験日 受付時にお知らせします
- 自衛隊米沢地域事務所
〒982-0011
(23) 0011



相談

「やまがた縁結びたい」による結婚無料相談会

- 日時 4月23日(土) 13時～16時45分
- 場所 やまがたハッピーサポートセンター置賜支所(米沢市)
- 対象 結婚を希望する方またはその家族(予約制)
- 申込締切 4月21日(木)
- やまがたハッピーサポートセンター
- ☎023(687)1972

お知らせ

要約筆記養成講座

要約筆記とは聞こえの不自由な方に、その場の音声情報を文字で伝える通訳を言います。今回の講座内容は、主に中途失聴・難聴者の生活や福祉制度、要約筆記を行うために必要な知識や技術の習得です。関心のある方はぜひお問い合わせください。

- 日程 初回4月24日(日)から全14回
- 会場 県社会福祉研修センター(山形市)
- 申込期限 4月18日(月)
- 町福祉介護課
☎(42)6635

後期高齢者医療保険料の保険料率等が変わります

後期高齢者医療制度の保険料率は、医療費などの推計を基に、2年ごとに見直しを行っています。令和4・5年度の保険料率は、令和2・3年度と比べると医療費等の増加が見込まれることから、次のとおり改定されます。

就労無料相談会

仕事に対して悩みを抱えている方を対象とした相談会です。秘密は厳守しますので、安心してご相談ください。

- 電話予約を優先してありますが、予約なしの相談にも対応します。
- 長井開催
日時 3月29日(火) 9時～16時
場所 ハローワーク長井
- 米沢開催
日時 3月31日(木) 9時～16時
場所 ハローワーク米沢
- 置賜若者サポートステーション(NPO法人With優)
☎(33)9137

採用・試験・講習

仙台国税局職員採用試験

●国税専門官採用試験

- ▼受験資格
(1)平成4年4月2日～平成13年4月1日生まれの者
- (2)平成13年4月2日以降生まれで、

- ①②のいずれかに該当する者
- ①大学卒業または令和5年3月までに大学卒業見込みの者
- ②人事院が①の者と同等の資格があると認める者

▼申込受付期間

- 3月18日(金)～4月4日(月)
- ▼第1次試験日 6月5日(日)

●税務職員採用試験

▼受験資格

- (1)令和4年4月1日において高校卒業後3年を経過していない者
- または令和5年3月までに高校卒業見込みの者
- (2)人事院が(1)に準ずると認める者

▼申込受付期間

- 6月20日(月)～29日(水)
- ▼第1次試験日 9月4日(日)

●申込 どちらの試験も、インターネットにより行ってください。

●仙台国税局人事第二課試験研修係
☎022(263)1111

- 所得割率(所得に応じて負担していただく分)
8・80%(現行8・68%)
- 均等割額(加入者が公平に負担していただく分)
4万3100円(変更なし)
- 賦課限度額(年間保険料の最高額)
66万円(現行64万円)
- 県後期高齢者医療広域連合
☎0237(84)7100

モンテディオ山形を応援しよう

明治安田生命J2リーグ、3月20日(日)のホーム開幕戦(VSベガルタ仙台)を皮切りに、今シーズンも山形で熱戦が繰り広げられます。応援をお願いします。

●チケット販売

下のQRコードからモンテディオ山形ホームページをご確認ください。



千代田クリーンセンター「くりえいと工房」再生品の提供

廃棄物として搬入された自転車や家具を修理再生し提供しています。置賜在住の方ならどなたでも応募できますので、ぜひお越しください。

- 提供品(1回ごとの予定数)
自転車10台、家具類5点
- 応募方法
千代田クリーンセンターに設置の申込用紙により応募可。

【時間】9時～16時(日祝除く)

●再生品提供日程

- ▼第1回(抽選:5月10日(火))
展示 4月6日(水)～5月7日(土)
- ▼第2回(抽選:7月5日(火))
展示 6月1日(水)～7月2日(土)
- ▼第3回(抽選:9月6日(火))
展示 8月3日(水)～9月3日(土)
- ▼第4回(抽選:12月6日(火))
展示 10月5日(水)～12月3日(土)
- 千代田クリーンセンター
☎(57)4004



危険物取扱者試験

●試験種類

甲種・乙種(全類)・丙種

- 試験日 5月28日(土)
- 会場 山形ビッグウイング
- 書面申請期間 4月4日～14日
- 電子申請期間 4月1日～11日
- (一財)消防試験研究センター
☎023(631)0761

消防設備士試験

●試験種類

甲種(全類)・乙種(全類)

- 試験日 5月21日(土)
- 会場 山形ビッグウイング
- 書面申請期間 4月4日～14日
- 電子申請期間 4月1日～11日
- (一財)消防試験研究センター
☎023(631)0761

甲種防火管理 新規講習

- 講習期間 6月14日(火)～15日(水)
- 会場 山形ビッグウイング

- 申込期間 4月14日(木)～21日(木)
- (一社)山形県消防設備協会
☎023(629)8477



健康づくり役に役立つ！ 「減塩」に取り組んでみませんか？

減塩で始める健康づくり

私たちの食生活には欠かせない存在の塩。しかし食塩の摂り過ぎは、高血圧の原因の一つとなります。高血圧は、心疾患や脳血管疾患のリスクを高めます。

川西町民の塩分摂取量

1日あたりの塩分摂取基準量は男性が7.5g未満、女性が6.5g未満です。

年度	男性	女性
令和2年度	10.0g	9.7g
令和3年度	10.0g	9.9g

特定健康診査結果より

令和3年度における川西町民の平均塩分摂取量は、上の表のとおりで、基準量より2g以上多い結果となりました。塩分の摂り過ぎは様々な疾患の要因となります。1食1gの減塩を目指した食生活を送りましょう。

減塩プッシュ運動にチャレンジ

● 麺類の汁は残す

山形県民が大好きなラーメン。スープを全部飲むと、塩分は1杯で約8gになります。スープを飲み干さずに半分残すだけで、塩分量を約40%減らすことができます。

● 漬物の食べ過ぎに注意

漬物は少量でも高塩分摂取につながります。食べる量にご注意を。

● みそ汁は具だくさんに

同じ1杯のみそ汁でも、具だくさんで汁を少なめにする塩分摂取を控えることができます。

● 醤油さしをスプレー式に

スプレー式はまんべんなくかけるので、1〜2プッシュで塩味を感じることが出来ます。



生活不活発病に 注意しましょう

家の中での動かない生活（不活発な生活）が続くことにより、体や頭の働きが低下して生活動作がまもなくなくなり、疲れやすくなったりして虚弱が進んでいきます。安静にして寝ていると筋肉量は1日で約1〜3%、3〜5週間で約50%に低下するといわれています。生活不活発病の悪循環を断ち切り、いつまでも元気に過ごしましょう。

自宅でもできる生活不活発病 5つの予防策

- 生活動作や家事は立派な運動
着替え・入浴・トイレなどの生活動作や掃除・食事の支度・洗濯などの家事を行うことで、歩くことと同等の運動を確保できます。
- 1日20分以上立ちましょ
寝るより座る、座るより歩くようにし、お昼寝以外、日中は極力横にならないようにしましょう。
- 生活を見直しましょう
まず、現在の生活が不活発になっていないか、自分で気づくことが大切です。現在の生活が不活発になっていないか自問自答してみましょう。

● バランスの良い食事と 十分な睡眠を

3食しっかり食べることで低栄養を防ぎ、健康を保ちます。日中は活動し、夜は質の良い睡眠がとれるよう生活リズムを整えましょう。

● 身の回りのことは自分で

家族が良かれと思って行き過ぎた手助けをすることが生活不活発病につながる場合があります。少々時間がかかっても身の回りのことは自分自身でもらうことも大切です。

町福祉介護課 地域包括支援センター
〒980-0822 山形県尾花町
電話 0238-6638

おうちでやってみよう！ ほんの少し姿勢を意識

背中を丸めた生活が続くと、肺が膨らみにくくなり、風邪や息切れ、肺炎などのリスクが高くなります。

ほんの少し姿勢を意識して生活してみましょう。

● 座ってテレビを見ているとき、コマーシャルの時間が来たら繰り返しましょう！

- ①息を吸いながら、へそを前に出すように背中を伸ばし骨盤を起こす。
- ②息を吐きながら、少し腰の力を緩める。

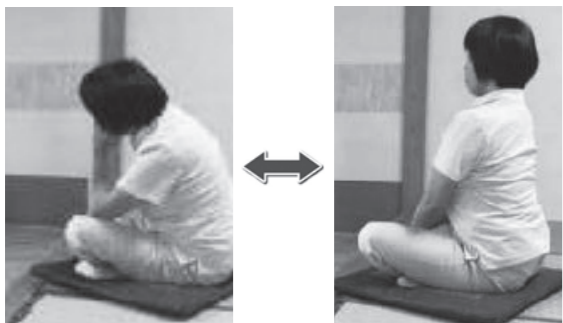

歯科休日当番医

▶ 診療時間：9：00～15：00
※電話でお問い合わせのうえ、受診してください。

期日	担当歯科医院	電話番号
3/20	鈴木歯科医院 (長井)	0238-84-6616
3/21	伊藤歯科医院 (米沢)	23-1538
3/27	むらかみ歯科医院 (高畠)	52-4855
4/3	西原歯科医院 (長井)	0238-84-7722
4/10	あさひ歯科医院 (米沢)	24-0118

南陽東置賜休日診療所

- ▶ 住所：南陽市栲塚420-7
- ▶ 電話：40-3456
- ▶ 診療日：日曜日・祝祭日
- ▶ 時間：8：45～11：45
13：00～16：30
- ▶ 診療科目：主に内科、小児科



▲町フレンドリープラザの館内ウォーキング「ぐるりウォーク+10」

ぐるりウォーク+10

- 今より10分多く体を動かして、健康づくり！
- ▶ 日時：4月6日(水) 10：00～
- ▶ 場所：町フレンドリープラザ
- ▶ 内容：館内ウォーキング
- ▶ 参加費：無料

玄米ダンベル体操のつどい

- 体力UP、ダイエット、介護予防にオススメ！
- ▶ 日時：4月18日(月) 10：00～10：30
- ▶ 場所：町生きがい交流館
- ▶ 内容：DVDを見ながらマスク着用で「玄米ダンベルニギニギ体操」
- ▶ 参加料：無料
- ▶ 持ち物：玄米ダンベル、飲み物、内ズック

● 健康子育て課からのお知らせ 健康子育て課 ☎42-6640

▶ 会場：生きがい交流館（上小松）

内容	対象	期日	受付時間	その他
3歳6か月児健康診査	H30.9.1～10.15生	4/15(金)	対象者に個別通知します	
ぴかぴか歯っぴい教室	①H31.4、R元.10、R2.4生 ②ママ・パパになる方	4/21(木)	①13:15～14:00 ※受付時間は通知します ②13:50～14:00	歯科健診やフッ素塗布(希望者500円)
すくすく赤ちゃん健康診査	R3.11.16～R4.1.15生	4/22(金)	対象者に個別通知します	
ぐんぐん赤ちゃん健康診査	R3.6.1～7.19生	4/22(金)	対象者に個別通知します	

▶ 会場：子育て支援センター（吉田）

イベント	対象	期日	時間	内容
こあらっこ広場	妊婦さん、お子さんとお母さん	4/20(水)	10:00～11:30	交流・情報交換、身体測定、育児相談

● 子育て支援センター『こあら』からのお知らせ 子育て支援センター ☎44-2822

イベント	場所	期日	時間	内容
ルンルン子育て広場	子育て支援センター	4/12(火)	9:30～	はじめまして お友だちになろう

はじめてのバースデー

令和3年
3月誕生

はじめての誕生日がやってきた赤ちゃんを紹介するコーナーです。町が行うぐんぐん赤ちゃん健康診査に参加されたお子さんを広報担当が撮影し、誕生日に発行する町報かわにしにお名前とともに掲載します。



あべゆめとくん



いからしはるきくん



すずきりくとくん



はしもとげんくん



たみやふうまくん

【子育て支援医療証を郵送します】 町住民課 ☎42-2114

3/2～4/1生まれの1歳児～小学5年生に1年間有効、今年4月から中学1年生・高校1年生の方に3年間有効の医療証をお送りします。郵送は3/24(木)を予定しています。



第8回 吉里吉里忌2022
ふるさと山形 川西で井上ひさしを語り継ぐ

4月10日(日)

時間◆13:30～16:00
会場◆プラザホール《全席自由》
講演◆井上ひさしの『一週間』
～制作中での井上ひさしと私～
渡辺えり(劇作家・演出家・俳優・歌手)
【参加料】1,500円(税込)※18歳以下無料

たんけんたい たいいんぼしゅう
プラザ探検隊 隊員募集

GWに、特別なプラザ体験をしてみませんか!

4月29日(金)祝

時間◆①午前10:00～11:30
②午後2:00～3:30
参加条件◆川西町内の小学4年から6年生
《参加費無料》

ふだんは入ることのできない、プラザのステージの奥や図書館の書庫にご案内します。ステージの音響や照明はどうやって操作するのか、専門スタッフがやさしく教えてください。

プラザ寄席 Vol.37
柳家喬太郎 独演会

5月14日(土)

時間◆開演 15:00～(開場 14:00)
会場◆プラザホール《全席自由》
※整理券あり

料金◆一般3,000円、PLA's会員2,800円、高校生以下1,500円

落語の未来はここにあり！
この機会をお見逃しなく！

平成元年、柳家さん喬に入門。以来、一貫して自作の超爆笑新作、そして対極とも言える三遊亭円朝作品等の古典落語を演じ続け、それぞれに確固たる地位を築いている。

柳家喬太郎 独演会

2022年5月14日(土)
開演 15:00 (開場 14:00)
場所：川西町フレンドリープラザ・ホール
一般3,000円 PLA's会員2,800円 高校生以下1,500円
《全席自由》※18歳以下小学生未満は観覧できません。

4月から町立図書館・遅筆堂文庫の閉館時間が通常通りとなります。
《火～土》9:30～19:00 《日・祝》9:30～17:00

2022年4月カレンダー
《開館時間》
火曜～土曜 9:30～19:00
日曜・祝日 9:30～17:00
■月曜日と祝日の翌日は休館日となります。
月曜が祝日の場合は翌日。

日	月	火	水	木	金	土
					1	2
3	4	5	6	7	8	9
10	11	12	13	14	15	16
17	18	19	20	21	22	23
24	25	26	27	28	29	30

おすすめ本コーナー
春み～つけた!

遅筆堂文庫読書会

2022年
4月3日(日)

時間◆14:00～
場所◆2F サークル集會室《参加費無料》
「むずかしいことをやさしく、やさしいことをふかく」井上ひさし作品を読む読書会です。どなたでもお気軽にご参加ください。

こどもの『あぶないときはいやです、だめです、いきません 子どもの身をまもるための本』

清永奈穂/作 石塚ワカメ/絵 岩崎書店/発行

「あぶない人」はどんな人? 「あぶない場所」ってどこ? 絵本形式で楽しく自分の身を守る方法を学べる一冊。1人で歩く機会の増える、就学前から小学1年生におすすめです。

おとなの『ハウ』

齊藤ひろし/著

婚約者にふられた傷心の赤西民夫。上司のすすめで、声がだせない犬「ハウ」を飼うことに。最初は興味のなかった民夫だが、「ハウ」の健気な姿に、しだいに心を通わせていく。少し気弱な青年と心優しい犬の絆の物語。

川西町フレンドリープラザ友の会
PLA's 会員募集 川西町フレンドリープラザ友の会『PLA's』は、いつでも入会できます。

特典① チケット先行予約 特典② 季刊誌 PLA's 定期発送 特典③ 自主事業公演チケット割引
◎年会費1,200円(入会月から1年間有効となります) ※詳しくはプラザ窓口にお越しいただくか、お電話・メールでお問い合わせください。

◎HP <https://www.kawanishi-fplaza.com/> ◎E-mail info@kawanishi-fplaza.com

おめでとう そして ありがとう

… 2月受付分 …

ようこそ赤ちゃん 3名

氏名	性別	保護者	大字
和田 煌聖	男	正義・美香	洲島
嶋貴 心春	女	諭・麻美	上小松
渡部 千遥	女	大希・綾子	中小松

ご結婚おめでとう 1組

新郎	新婦	大字
蔵田 国生	心 聡美	上小松

ご冥福を祈ります

氏名	年齢(満)	大字
嶋貴 利男	89	上小松
茂木 憲一	88	上小松
井上美由起	59	高山
五十嵐 勇	88	堀金
渋谷 元幸	93	玉庭
加藤三津子	95	大塚
那須 芳美	74	西大塚
早見 徳男	95	苅
松田しげ子	88	玉庭
青木富美子	95	中小松
國分 忠志	80	玉庭
齋藤 智	92	堀金

【おめでとう そして ありがとう】は、2月に掲載の申し込みがあった方のみ掲載しています。氏名は、申込書のとおり掲載していますので、戸籍や住民基本台帳の表記と異なる場合があります。

川西町の人口

14,301人(-31)

男 7,036人(-14)

女 7,265人(-17)

世帯数 5,016世帯(+1)

※2月末日現在の住民基本台帳人口

置 農

おきの のう

置賜農業高校の生徒たちの活動を紹介するコーナーです。

置賜農業高校 ☎42-2101

3年生83名が旅立ちを迎える

3月3日に卒業証書授与式を挙行し、卒業生83名が晴れやかに巣立ちました。

青春時代をコロナ禍の中で過ごし、様々な制約を強いられましたが、ダリア班の「高校生科学教育大賞優秀賞」受賞やホッケー部の全国選抜ベスト8、作物部門の「全国農業高校お米甲子園優秀賞」受賞など輝かしい功績を残すことができました。

困難を強いられている青少年たちにご理解いただき、本校生に様々なご支援をいただいています、地域の皆様方に改めて御礼申し上げます。



編集後記

これまでいただいた読者のみなさんからの声や1月から始めた情報収集の結果を基に、令和4年度の紙面構成の計画を立てています。カラーページの特集では発行時期に合ったテーマを掲載し、時には大型特集も組みたいと思案しています。毎月載っているコーナー記事は大きく変える予定はありませんが、掲載する位置や内容を若干変更することを検討しています。編集する立場としては読者のみなさんからの意見がとても貴重です。どんな内容でも結構ですので、ぜひご感想やご意見をお寄せください。《悠》

「紅大豆」の魅力あふれる動画が完成!

町を知ってもらおうきっかけは、ダリアや米沢牛、米、日本酒、農産物、人など様々あります。その中でも大豆をはじめとした豆類が町内で40種類以上採れることに注目し「豆のあるまちかわにし」として平成26年より発信しているほか、イベント開催により全国に川西ファンを増やしてきました。そして、ここでもう一度、川西町の特産品「紅大豆」の誕生日やその魅力を紹介し、新たなファンを増やしたいという思いでこのたび動画を制作しました。動画では、ほんの一握りしかなくなっていた赤豆を復活させ



事務所 川西町交流館あいばる
TEL 54-3006
info@satonokurashi.jp
WEB やまがた里の暮らし大学校
やまがた里の暮らし大学校
豆のあるまちかわにし

「紅大豆」と町で名前を付けたこと、広大な畑で収穫される紅大豆の様子なども収録しています。また、紅大豆の「蒸し豆」を商品化し全国のスーパーで販売いただいているマルヤナギ小倉屋(兵庫県神戸市)様の蒸し豆加工工場の様子や社員の方からの応援コメントなども収録し、紅大豆の魅力がぎゅっと詰まった内容となっています。私たちにとって身近な紅大豆は、特徴的な紅色とおいしさを兼ねそろえた全国に自慢できる逸品です。ぜひ、多くの方にこの動画を見ていただきたいと思えます。動画は左のQRコードを読み込んでいただくか、YouTubeで「やまがた里の暮らし」と検索してください。



ぜひご利用ください！
川西町公式LINEアカウント



友だち追加の方法

町総務課 ☎42-6695

1 LINEの友だち追加ページにアクセス

次の方法のいずれかでアクセスしてください。

①友だち追加ページのURLから

【URL】https://lin.ee/SJBCRhZ

②右のQRコードをスマートフォンなどで読み取ってください。



2 LINEのホームまたは友だち追加ページからIDで検索

【ID】@kawanishimachi

3 LINEのホームから「川西町」と検索し、公式アカウント部分から友だち追加





Dreams Come True

ぼくの夢 わたしの夢

石黒 優莉奈 さん

吉島小学校6年（吉田）

たくさんの人を
笑顔にする美容師に

私の将来の夢は美容師になることです。

小学1年生になって初めて美容師さんにかみを切ってもらったときに、きん張している私にたくさん話しかけてくれ、とても楽しい時間を過ごしたことが美容師を目指すきっかけでした。また、私の要望どおりに切ってくれて感動し、私もこんな風にお客さんの希望をかなえる人になりたいと思いました。

美容師はかみを切る技術だけではなく、明るく会話をすることも大切です。だから私は友だちとたくさんコミュニケーションを取って、相手を楽しませる会話を心がけています。

将来、都会に出て技術をみがき、美容師になって山形に帰って来たいと思っています。そしてこの地域で有名な美容師になります。たくさんの人のかみを切り、笑顔にできる、すてきでかっこいい美容師にきつとなります。

みなさん、かみを要望どおりに切り、笑顔にするお店を開くので、ぜひ来てください。

発行／川西町 編集／総務課 情報統計グループ
〒999-0193 山形県東置賜郡川西町大字上小松 977-1
電話 0238-42-2111 (代) FAX 0238-42-2724
メール koho@town.kawanishi.yamagata.jp
印刷／正栄印刷

川西町
ホームページ



川西町
フェイスブック



川西町
ユーチューブ



川西町
LINE



マチイロ
マチを好きになるアプリ

App Store
Google play

川西町の広報紙「町報かわにし」がスマートフォンやタブレットで読むことができるアプリです！



ねこ駅長しょころの

しょこる〜む



羽前小松駅のねこ駅長は駅長業務の休憩中。この春は米坂線のダイヤ改正が控えているほか、山形新幹線が全車指定席化されます。