

町報

かわにし

2021

10

No.1209

きれいなメダルだね～

cover 小松保育所運動会(10月2日)



山形三菱鉛筆精工株式会社

【事業内容】 金属部品加工、筆記具の製造



所 上小松4026-1
 代 代表取締役社長 数原滋彦
 創 平成3年4月
 資 2,000万円
 従 211人
 業 製造業
 W <https://seiko.mpuni.co.jp>



わが社のすご技

当社は、三菱鉛筆株式会社の100%出資の子会社として設立され、三菱鉛筆グループの主力工場となっています。

筆記具を進化させてきたのは、“かく”ことを科学し、技術の“革新”を続けてきた、三菱鉛筆株式会社のユニークな発想と技術です。

当社製造の『uni-ball』は水性ボールペンブランドとして高い知名度があり、なめらかな書き味の『ジェットストリーム』は、この川西町から世界へ供給しています。



工場働く社員のみなさん

ユニポリマー株式会社 山形工場

【事業内容】 筆記具のプラスチック成型



所 中小松3094
 代 代表取締役社長 数原滋彦
 創 平成10年10月
 資 1,000万円
 従 51名
 業 製造業
 W <https://unip.mpuni.co.jp>



わが社のすご技

当社は、三菱鉛筆グループ随一の成型工場として、OKB（お気に入りボールペン）総選挙10年連続1位受賞の「ジェットストリーム」、昨年発売された「ユニボールワン」など、多種多様なボールペンのプラスチック部品を製造しています。

「最高の品質こそ最大のサービス」を社とする三菱鉛筆を軸に、これからも愛される製品を作り続けていきます。



高橋 圭太さん（高豆蔻）

町で頑張るモノづくり企業

町産業振興課 ☎42-6645

掲載企業一覧

- 三菱鉛筆株式会社 山形工場
- 山形三菱鉛筆精工株式会社
- ユニポリマー株式会社 山形工場
- 樽平酒造株式会社
- 協同薬品工業株式会社 山形工場
- 株式会社中沖酒造店
- ミユキ精機株式会社 川西工場

例 年10月に行われるかわにし産業フェア内で、町内各企業のブースで担当者が自社製品や技術を紹介している「かわにし企業展」。

かわにし産業フェアは新型コロナウイルスの影響で昨年、今年と中止となってしまいましたが、町内企業の取り組みを町民のみなさんに知っていただくため、町報かわにしの紙面をとおして、町内で頑張るモノづくり企業7社を紹介します。

【紹介欄中のアイコンの説明】

所：所在地 代：代表者名 創：創設年月 資：資本金
 従：従業員数 業：業種 W：ウェブサイト URL

三菱鉛筆株式会社 山形工場

【事業内容】 筆記具の製造



所 上小松1645
 代 代表取締役社長 数原滋彦
 創 昭和19年12月
 資 44億9,700万円
 従 65人
 業 製造業
 W <http://www.mpuni.co.jp>



わが社のすご技

鉛筆は、芯と板材から多種多様な仕様・形態へ作り出す「加工」と「表装」の技術を要します。134年の歴史を誇る三菱鉛筆株式会社が創業当初から作り続けている「鉛筆」。

このDNAを工場創業から77年間支えています。全世界・全国に流通される「三菱の鉛筆」は、この川西町で生み出されています。



工場働く社員のみなさん

株式会社中沖酒造店

【事業内容】日本酒の製造販売



所 西大塚1792-3
 代 代表取締役 高橋義郎
 創 大正12年10月
 資 1,000万円
 従 冬季5人
 業 清酒製造業
 W <https://uyo-ikkon.co.jp>



取締役 高橋 義孝さん (西大塚)

わが社のスゴ技

当社では酒造りに真摯に向き合い、手作りで丁寧に酒を醸しています。日本酒造りの伝統を守りながらも、時代とともに変化していくライフスタイルに合わせた新しい酒造りにも挑戦しています。原料となる米はすべて県産米のみを使用し、特定名称酒のみを製造しています。「純米大吟醸 醸心 袋吊り雫取り」が令和3年度全国新酒鑑評会金賞受賞しました。

ミユキ精機株式会社 川西工場

【事業内容】液晶バックライト等光関連製品の加工製造、メカトロ組立製造 など



所 尾長島740
 代 代表取締役 島倉邦広
 創 昭和43年11月
 資 5,000万円
 従 132人
 業 電気機械器具製造業
 W <http://www.miyukiseiki.co.jp>

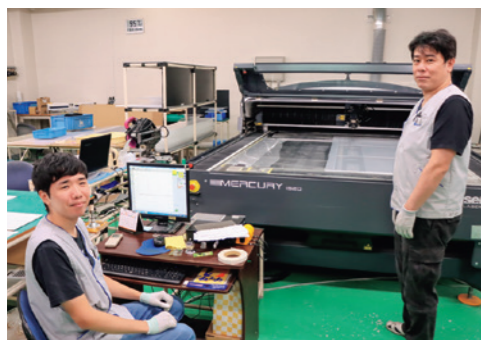

レーザー加工のスタッフのみなさん

わが社のスゴ技

コロナ禍において社会貢献を主な目的に、当社において昨年4月より製造販売を開始した「飛沫感染防止アクリルパネル」は、町役場をはじめとした地元や全国各地の多くのお客様からご利用いただいています。また従来より、液晶用バックライトの開発・設計・生産で培った技術を糧に、さらなる「光」への挑戦を行っています。

樽平酒造株式会社

【事業内容】日本酒・焼酎の製造販売



所 中小松2886番地
 代 代表取締役社長 井上京七
 創 1695年頃
 資 1,000万円
 従 20人
 業 酒類製造業
 W <http://www.taruhei.co.jp/>

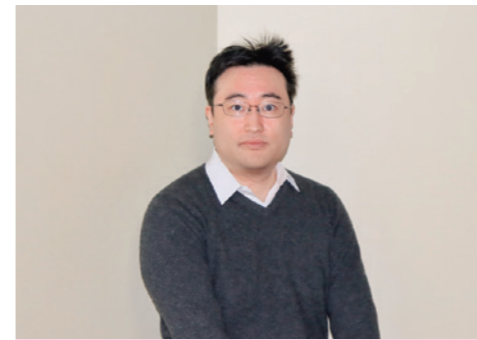

常務取締役 井上 一三さん (中小松)

わが社のスゴ技

日本の文化を大切に。その想いから、当社では純米酒のみ製造しています。また、精米も40%以上磨く特別な純米蔵です。理念は日本酒の本質を貫く、世に二つとない酒造り。これまでの取り組みは漫画「美味しんぼ」や、NHKドラマ「蔵」で紹介されています。酒蔵は国指定の登録文化財になっていて、(財)掬粋巧芸館では国の重要文化財や重要美術品を所蔵しています。当社では原料となる米を減農薬・減化学肥料で栽培し、自社で精米した一等米を使用。伝統的な木の道具を使った手造りの酒は各品種の米を100%使用しています。醪を搾った後1年間は熟成し、樽酒は吉野杉の甲付樽に詰められます。活性炭未使用のため、酒本来の山吹色をしています。

協同薬品工業株式会社 山形工場

【事業内容】医薬品等の開発・製造・販売、配置薬販売



所 西大塚930
 代 代表取締役社長 横澤由美子
 創 昭和21年2月
 資 1億円
 従 621名
 業 医薬品製造販売業
 W <http://www.kyoyaku.co.jp/>



仕事に励む開発スタッフ

わが社のスゴ技

当社は、JAの配置薬でおなじみの「クミアイ家庭薬」の製造を行い、全国の農業を営む方に配置薬と健康をお届けしています。コロナ禍での巣ごもり続き、訪問の際の感染対策も神経を使います。ですが、健康意識が高まったお客様も多く、新発売の「乳酸菌ゼリー」はお客様にマッチしたヒット商品となっています。また、OEM製造(受託製造)にも力を入れていて、医薬品製造の厳しい基準をクリアした工場では、さまざまな剤形の医薬品・サプリメントの製造が可能です。企画・開発・製造・品質管理を工場内で一貫して行い、病院で処方される医療用医薬品から、テレビショッピングなどで販売されている医薬品・サプリメントまで幅広く受託製造を行えるのも当社の強みです。

●第1・第3投票所を変更

今回の選挙では、第1投票所・第3投票所の場所を変更します。お間違いのないようご注意ください。

投票所	変更前	変更後
第1	町中央公民館	→ 小松小学校
第3	町農村環境改善センター	→ 町民総合体育館

●新型コロナウイルス感染防止対策を徹底します

有権者のみなさんをお願いしたいこと

- ①マスク着用の徹底にご協力ください。
- ②投票所入口で検温をさせていただきます。
※検温結果により投票をお断りすることはありますが、投票まで少し時間をいただく場合があります。
- ③投票所内で一定距離を保つため、一時的に入場をお待ちいただく場合があります。
- ④投票所内での手指のアルコール消毒にご協力ください。
- ⑤使い捨ての鉛筆を配布します。また、自身の鉛筆を持参し投票することができます。

投票に行きたいけど、体調が心配な場合

お出かけの前に町選挙管理委員会にご連絡いただくか、保健所や医師などの指示に従ってください。

事務従事者等が行うこと

- ①投票管理者、投票立会人および事務従事者全員がマスク着用を徹底します。
- ②全員が手指消毒をこまめに行います。
- ③使い捨てポリ手袋を着用します。
- ④使い捨ての鉛筆を配布します。
- ⑤投票所内の換気と投票記載台等投票所内の消毒を徹底します。



▲今年6月に置賜農業高校3年生を対象に行われた模擬投票の様子

新型コロナウイルス感染症により宿泊・自宅療養等をしていて、一定の要件に該当する方が対象となります。手続きについては町ホームページをご覧ください。

●特別郵便投票

新型コロナウイルス感染症により宿泊・自宅療養等をしていて、一定の要件に該当する方が対象となります。手続きについては町ホームページをご覧ください。

【町内で転居した場合】
10月14日以降に町内で転居された

●住所を移された方へ

も書かず投票。
を書いて投票。いない場合は何

●開票

10月31日(日) 21時から
町立小松小学校体育館にて

●お願い

公営ポスター掲示場を町内各所に設置します。風雨などで壊れたりした場合は、お手数でも町選挙管理委員会へお知らせください。

町選挙管理委員会からのお知らせ

●入場券

圧着はがきを使用し、郵送でお送りします。世帯ごとに4人分をまとめて印字し、有権者が5人以上の世帯には複数枚送付します。入場券は切り離してご自身のものか確認のうえ、投票所にお持ちください。入場券は公示日以後できるだけ早くうちに発送予定です。届きましたら内容をすぐにお確かめください。届かなかつた、内容に誤りがあった場合は、町選挙管理委員会にお問い合わせください。

●投票の方法

投票は次の順で行われます。
①小選挙区選出議員選挙（山形県第2区）
※候補者名を書いて投票
②比例代表選出議員選挙
※政党名を書いて投票
③最高裁判所裁判官国民審査
※やめさせたいと思う裁判官に×を書いて投票。いない場合は何も書かず投票。

●代理投票

字が書けない人は、代理投票ができますので、投票管理者にお申し出ください。補助者2人が立ち会い、候補者等の名前を代わりに書きます。秘密は絶対に守られます。

●不在者投票

①川西町に住民票を残し、川西町以外に居住・滞在されている場合
町選挙管理委員会に投票用紙を請求し、滞在先の選挙管理委員会での投票ができます。
②病院や施設に入院・入所している場合
指定施設の長を通じて投票用紙を請求し、施設長が管理する施設内で投票できます。
③郵便で投票する場合
法律で定められた身体の不自由な方は、自宅で投票用紙に記入し、郵便で選挙管理委員会へ送ることができます。※要事前申請。

みんなで投票！未来をつくる力になろう

第49回

衆議院議員総選挙

第25回最高裁判所裁判官国民審査

投票日

10月31日(日)



町選挙管理委員会
☎42-6689

投票時間

7:00~20:00
※玉庭地区内3投票所は、19:00終了。

投票できる人

平成15年11月1日までに生まれた方で、令和3年7月18日までに転入届出を済ませ、引き続き川西町に住所を有する方。

持ち物

入場券
※公示の日以降、できるだけ早く発送します。

期日前投票

今回の選挙から、期日前投票所を変更するほか、期日前投票が増える時期に投票所を増やします。入場券をご持参のうえ、お越しくください。

●町役場（新庁舎）

日時：10月20日(水)~30日(土)
8:30~20:00
場所：会議室3（1階）

●旧町役場（旧庁舎）

日時：10月28日(木)~30日(土)（投票日前3日間のみ）
8:30~20:00
場所：第3会議室（1階）

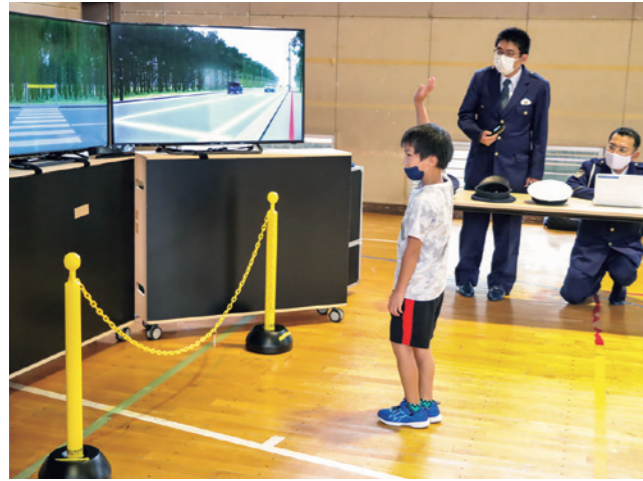
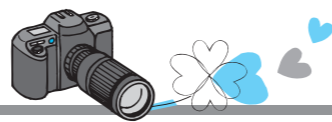

10/1 交通安全ありがとう運動
犬川小がモデル校に指定

山形県警察が提唱するこの運動は、横断歩道を渡る時は手を挙げて「渡ります」と車に伝えること、止まった車にお辞儀などで「ありがとう」の気持ちを伝えることに取り組むものです。この日、同校で交通安全教室が行われ、3つの画面に街の風景が映し出され、横断歩道で手を挙げると走行中の車が止まる「危険予測シミュレータ」を児童たちが体験しました。



9/29 「小さな親切」実行章
竹田要さん（大塚）が受章

竹田要さん（写真右）が「小さな親切」第696回実行章を受章されました。竹田さんは、自宅近くの旧大塚駐在所跡地にある直径50cmほどの松の木の管理を半世紀以上にわたり行っています。9月29日、町役場にお越しいただき、原田町長より実行章を伝達しました。



真紅の瞳

- 命名者：武藤 亜祐 さん
- 命名理由：東京オリンピックの選手の瞳のよう。
- タイプ
小輪・フォーマルデコラ咲き



ステラオレンジ

- 命名者：畠山 としえ さん
- 命名理由：オレンジのグラデーションがキレイ。
- タイプ
中小輪・フォーマルデコラ咲き



スマイルエンジェル

- 命名者：戸田 美行 さん
- 命名理由：かわいい天使の笑顔に見えました。
- タイプ：中小輪・インフォーマルデコラ咲き

新品種ダリアの
名前が決定!!

9月1日～26日に川西ダリヤ園内で来園された方を対象に川西町産新品種ダリアの名前を募集しました。多くの方に応募いただき、2,786件もの作品が集まりました。応募された皆様ありがとうございます。審査の結果、名称が決定しましたのでご紹介します。

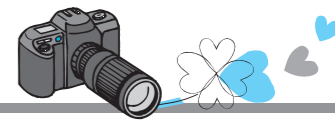

9/23 国際交流フィールドトリップ
外国出身者が町の理解を深める

置賜地域に住む外国人と町民が交流しながら町内をめぐる「国際交流フィールドトリップ in かわにし」を開催しました。J A全農おきたま園芸ステーションや榊中沖酒造店、土礼味庵、川西ダリヤ園を訪れ、参加者のみなさんは各施設の案内者の話に耳を傾け、本町の産業や歴史に対する理解を深めていました。



9/29 各小学校で稲刈り体験授業
田んぼで学ぶ収穫の秋

各小学校で行われた秋の農業体験。このうち玉庭小学校では、5・6年生7名が秋晴れの下、ナカガワファーム（中川秀人代表）の田んぼで稲刈り体験をしました。中川さんから作業内容について説明を受けた後、児童たちはコンバインの操作にチャレンジしました。運転席に乗り、実際にハンドルを握って楽しそうに収穫作業をしていました。



9/19 川西ダリヤ園開園記念日
9月21日は特別な日に

昭和35年9月21日に開園した川西ダリヤ園。昨年開園60周年を迎えたことから、記念日を通してより多くの人にダリアの素晴らしさを知ってもらおうと、このたび、9月21日を「川西ダリヤ園開園記念日」として日本記念日協会が認定する記念日に申請し、正式に登録されました。登録証は渡部順一町観光協会長から原田町長に渡されました。



9/27 認定女性農業者認定書交付式
情野純子さん（吉田）に交付

情野純子さん（写真右）は、家族が経営してきたアスパラガス栽培を今年4月に引き継ぎ、オンラインショップ立ち上げによるネット販売や「土づくり」の資格取得などを目標に掲げています。式で情野さんは「コロナ禍でコミュニケーションを取りにくい中だが、農業を通じて人と人をつなぐ役割や町の活性化につながる役割に努めていきたい。」と抱負を語りました。

町役場旧庁舎の備品・物品
有償譲渡します

- ▶対象者：町内在住世帯・町内企業で当日自力運搬できる方
- ▶開催日：11月1日(月)～3日(水祝) 9:00～16:00
※1世帯・企業につき約30分で入れ替え。
- ▶開催場所：町役場旧庁舎
- ▶譲渡品目：机、椅子、キャビネット、ロッカーなど。
- ▶譲渡数・金額：1家族・企業につき10点まで、1点500円
- ▶事前申込受付日時：10月24日(日)～29日(金) 9:00～16:00
場所：町財政課
※24日(日)、25日(月)は町役場旧庁舎での内覧可。
- ▶その他：詳細は町ホームページをご確認ください。

町財政課 ☎42-6651

町芸術文化祭

- ▶日時：11月2日(火)～3日(水祝) 展示部門 9:00～17:00 ステージ部門 13:30～
- ▶会場：町フレンドリープラザ
- ▶展示部門：短歌、俳句、川柳、写真、書道、華道、小中学校及び幼児絵画展、コロニー希望が丘作品展
- ▶ステージ部門：フラダンス、謡と仕舞、詩吟、歌謡、日本舞踊、大正琴、合唱、大黒舞、演劇、置賜農業高校演劇部の舞踊
- ※11/3のステージ公演の後半に、町芸術文化協会と絵画展の表彰式を行います。
- ▶その他：新型コロナ感染防止対策により呈茶席と産直市はごさいません。また、会場での飲食はできません。公募での写真展は実施しません。プログラム(400円)は町芸術文化協会加入団体か町フレンドリープラザでお求めください。

町フレンドリープラザ ☎46-3311

2022年版
県民手帳を販売します

2022年版「県民手帳」「農業日誌」「ファミリー日誌」「新農家暦」を販売します。
色は、ブラック(黒)とチェリーピンク(濃桃)の2色。サイズは、内ポケットにピッタリの164mm×87mm。最新の統計資料と官公庁、学校、病院などの名簿、お出かけ便利情報や子どもの遊び場の情報を掲載。

- ▶発売日：10月29日(金)から
- ▶価格(税込)：県民手帳 600円、農業日誌 1,590円、ファミリー日誌 1,590円、新農家暦 600円
- ▶申込：最寄りの統計調査員または町総務課まで。

※伏見屋書店(上小松)でも取り扱いします。
町総務課 ☎42-6695

令和3年度地価調査の結果
令和3年度地価調査結果が公表されました。本町に関するものは次のとおりです。

【対前年度変動率】 (単位：%)

	住宅地	商業地	工業地	全用途
川西町平均	▲1.3	▲2.7	—	▲1.7
山形県平均	▲0.9	▲1.3	▲0.3	▲1.0

【町基準地の標準価格】 (単位：円/㎡・10a、%)

基準地の所在	本年価格	前年価格	変動率
上小松字平谷地 5095番 502外1筆	6,450	6,550	▲1.5
上小松字六角 2524番	10,200	10,300	▲1.0
上小松字町裏 1611番 18	17,900	18,400	▲2.7

地価調査とは
県内全市町村を対象とし、各地域で基準となる土地を選んで、その適正な土地価格を公表することで、土地を売買する際の目安にしていたものです。

また、地価調査価格は、国・地方公共団体などが公共用地等を買収する場合の基準とするなど、適正な地価の形成に大きな役割を果たしています。なお、地価調査結果については県のホームページでも公開しています。

一定面積以上の取引は届出が必要です
都市計画区域内は5千㎡、区域外は1万㎡以上の土地の売買などを行う場合、契約を締結した日を含めて2週間以内に届出が必要です。
買主の方は、必ず町まちづくり課に届出をしてください。

町まちづくり課 ☎(27) 1133

わが町のたからもの

堀金堰と実相坊

堀金堰は慶長9(1604)年6月、直江兼統の命によって開削された用水堰で、鬼面川から引かれた数ある堰の中でも古い堰とされています。この堰がつくられた背景には、実相坊という一人の修験者の存在があり、今なお地域の恩人として慕われています。



▲実相坊を祀った神明堂(大字堀金字田中)

慶長9年3月、藩主の奥方様難産の折、堀金村に住む修験者・実相坊の祈禱の甲斐あって、無事待望の嫡男が誕生した。喜んだ藩主が褒美は何なりと申せという、「私は修験者の身で望むものはありません。ただ、堀金村は水不足で村人が困窮していますので、堰を引いて灌漑の水を豊かにしていただけたら幸いです」と願った。藩主はこの私心のない願いに感動し、早速、鬼面川や周辺の落水を引いて堀金堰を完成させた。

実相坊が亡くなると、かつて彼が祈禱をおこなっていた場所

に神明堂と名付けたお堂が建立されました。やがて安産の神として知られるようになり、多くの人々が詣でる様子がみられたといわれています。

現在は、神明堂付近の14軒からなる「田中組」の人たちによって、毎年9月9日に祭礼がおこなわれています。また、毎年4月19日の堀金堰の堰開けは、役員一同が実相坊の墓に拝礼してからおこなわれるということです。

町教育文化課 ☎(44) 2843

町長室から



町長 原田 俊二

未来の子どもたちへ

長く続いた緊急事態宣言、9月末でようやく終了しました。町内でもクラスターが発生しましたが、置賜保健所が広範囲にPCR検査を実施、感染者を把握、早期の治療に努めた結果、短期間で収束しました。ワクチン接種の効果も大きいようです。今後は徐々ににぎわいを取り戻すと思いますが、ワクチン接種、マスク着用、換気など感染予防に注意しましょう。

先月、日本初の観光ダリヤ園の魅力が民放番組で放映された効果もあり、ダリヤ園が大変にぎわっています。新品種の命名が発表されダリアもクライマックスを迎えています。ぜひご来園ください。

真鍋淑郎さんがノーベル物理学賞を受賞しました。真鍋さんは1960年代から大気中の二酸化炭素(CO₂)が増えると気温が上昇することを研究、今日の気候

変動(地球温暖化)予測の基礎を築きました。私は40年前聞いた「金魚鉢の水が徐々に温められ気づいた時には手遅れになるというゆでガエル理論」を思い出します。現在、シベリアの永久凍土が溶け出し、記録的熱波、豪雨災害が頻発し、温暖化の影響は計り知れません。CO₂など温室効果ガスの排出を抑制する温暖化防止は地球的な課題です。日本も2050カーボンニュートラルを宣言、CO₂の排出抑制と森林などの吸収による「実質ゼロ」にする脱炭素社会をめざしています。町も昨年末宣言、温暖化防止に取り組みます。

今年度は環境省の補助を受け、再生可能エネルギー導入目標策定事業を実施、町内のエネルギー使用量や温室効果ガス排出量調査、再エネ導入への情報収集、将来像を検討、来年度再エネ導入など地球温暖化防止対策実行計画を策定します。山形県の特徴は自動車の利用や冷暖房の使用量が多いため家庭からの二酸化炭素排出量が多いと分析されています。地球温暖化は人間活動が原因です。省エネや再エネの活用、環境の保全など一人一人の行動が大切になります。次世代に何が残せるのかみなさんと一緒に考えたいと思います。

(4) 特別職の給与・議員の報酬の状況 (令和2年12月1日現在)

区分	給料月額等		期末手当			
	令和2年度	条例	6月期	12月期	計	
給料	町長	840,000円	840,000円	1.700月分	1.650月分	3.35月分
	副町長	670,000円	670,000円			
	教育長	585,000円	585,000円			
報酬	議長	340,000円	340,000円	1.700月分	1.650月分	3.35月分
	副議長	280,000円	280,000円			
	議員	265,000円	265,000円			

(5) 職員の主な手当の状況

① 期末・勤勉手当

区分	6月期	12月期	合計		役職等による 加算措置	
			令和2年度	前年度(参考)		
川西町	期末	1.3月分	1.25月分	2.55月分	2.6月分	有 (加算率5～15%)
	勤勉	0.95月分	0.95月分	1.9月分	1.9月分	有 (加算率5～15%)
国	期末	1.3月分	1.25月分	2.55月分	2.6月分	有 (加算率5～15%)
	勤勉	0.95月分	0.95月分	1.9月分	1.85月分	

② 退職手当

区分	支給率				その他の 加算措置	一人当たりの 平均支給額
	勤続20年	勤続25年	勤続30年	最高限度額		
自己都合	19.6695月分	28.0395月分	34.7355月分	47.709月分	有	1,658万円
勸奨・定年	24.586875月分	33.27075月分	40.80375月分	47.709月分		

(注) 一人当たりの平均支給額は、令和元年度に退職した全職員分の平均額です。

③ 時間外勤務手当 (一般会計実績)

区分	令和2年度	令和元年度(参考)
総支給額	47,550千円	52,384千円
一人当たりの平均支給年額	252千円	284千円

(注) 支給額には、選挙事務に関する時間外勤務手当は含みません。

④ その他の手当 (一般会計実績)

区分	内容及び支給単価	令和2年度
扶養手当	配偶者6,500円、子10,000円 一般扶養親族6,500円など	19,593千円
住居手当	借家：限度額28,000円	9,136千円
通勤手当	交通機関利用：限度額55,000円 交通用具利用：限度額35,000円	15,788千円

⑤ ラスパイレス指数

平成29年度	平成30年度	令和元年度	令和2年度
98.6	98.3	98.5	97.8

(注) ラスパイレス指数とは、国家公務員の給与水準を100とした場合の地方公務員の給与水準を示す指数です。

川西町における人事行政の 運営等の状況をお知らせします

町総務課 ☎42-6610

町職員の任用、給与、服務や勤務条件など人事行政の運営状況についてお知らせします。
なお、紙面の都合上、抜粋したものを掲載していますので、全体は町ホームページをご覧ください。

任免及び職員数に関する状況

(1) 任免の状況

採用 (令和2年4月1日付)		退職 (令和元年度中)	
職種別採用状況		職種別退職状況	
行政職	5人	行政職	7人
計	5人	計	7人

(2) 部門別職員数 (各年4月1日現在)

部門	職員数		対前年 増減数
	令和2年度	令和元年度	
一般行政部門	137	132	+5
特別行政部門	43	44	▲1
公営企業等	19	19	±0
合計	199	195	+4

(3) 級別職員数の状況 (令和2年4月1日現在)

区分	1級	2級	3級	4級	5級	6級	技能労務職等	合計
代表的な職務	主事補・主事	主事	主任	主査	主幹	課長		
令和2年度	32人 (17.9%)	30人 (16.8%)	19人 (10.6%)	43人 (24.0%)	41人 (22.9%)	14人 (7.8%)	20人	199人

(注) 1 川西町一般職の職員の給与に関する条例及び同条例の施行に関する規則に基づく給料表の級区分による職員数です。
2 () の構成比率は、一般行政職(1級～6級)のみの比率です。

職員の給与の状況

(1) 人件費の状況 (令和2年度一般会計決算)

住民基本台帳人口 (令和2年度末)	歳出額 ^①	実質収支	人件費 ^②	人件費率 (②/①)	令和元年度の 人件費率(参考)
14,570人	141億8,380万円	1億6,164万円	17億5,860万円	12.4%	14.6%

(注) 人件費には、特別職(常勤・非常勤)に支給される給料、報酬等を含みます。

(2) 職員給与費の状況 (令和2年度一般会計決算)

区分	職員数	給与費				一人あたりの 給与費(年額)
		給料	職員手当	期末・勤勉手当	給与費計	
令和2年度	193人	7億3,726万円	6,557万円	2億9,695万円	10億9,978万円	569万円

(注) 1 職員手当には時間外勤務手当、退職手当および児童手当を含みません。
2 本表における職員数は、一般会計(水道企業会計・介護会計を含まず)に計上された職員数です。

(3) 職員の平均給料月額および平均年齢 (令和2年4月1日現在)

区分	平均給料月額	平均年齢
一般行政職	318,300円	42歳3月
技能労務職	362,300円	50歳0月

(注) 本表の数値は、一般会計に計上された各職種の平均です。

水道修理当番表

期間	業者	電話
10/11～17 11/8～14	(株)殖産工務所	42-3500
	齋藤設備	42-2480
10/18～24	(株)藤島建設	42-3166
	(株)藤倉設備	42-3366
10/25～31	スガイ住設	42-3987
	(株)黒澤技建	42-6351
11/1～7	(有)米野建設	42-2392
	(株)サイトウ電気設備工業	42-4111
修理当番 直通携帯		080-6008-8330
		080-6008-5331

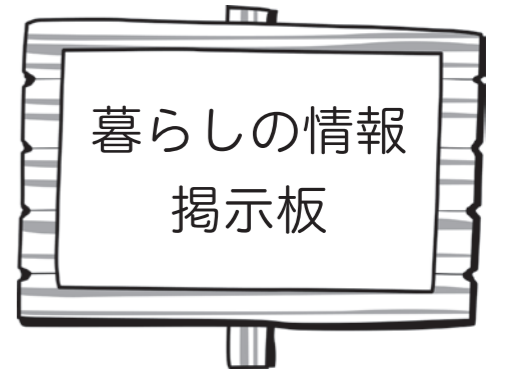

お知らせ

収入保険のご案内

収入保険は、すべての農産物を対象に、自然災害・市場価格低下・病気や怪我・新型コロナの影響など、経営努力では避けられない「収入減少を広く補償する」新しい農業保険です。

現在、令和4年産の補償に向けた加入申請を随時受付中です。

- 対象 青色申告を行っている農業者
- 期限 継続加入者は11月末まで、新規加入者は12月末まで
- 県農業共済組合置賜支所 ☎(27)7017

令和3年分年末調整等説明会中止となります

新型コロナウイルス感染症の感染拡大防止のため、例年行っている年末調整等説明会は開催を中止します。なお、年末調整に関する情報は国税庁ホームページに特集ページを作成していますので、ぜひご覧ください。年末調整関係書類もこちらからダウンロードいただけます。

10月は年次有給休暇取得促進期間です

新しい働き方・休み方のため、計画的な業務運営や時間単位の年次有給化制度の導入など、年次有給休暇を取得しやすい環境をつくり、積極的にワーク・ライフ・バランス実現に向けた取り組みを実施しましょう。

●町産業振興課 ☎(42)6645

山形県の最低賃金が改正されました

●時間額 882円(29円増)

この最低賃金は、山形県内で働くすべての労働者に適用されます。

●山形労働局労働基準部賃金室 ☎023(624)8224

やまがたハッピーサポートセンターをご利用ください

●「出会いやまがた」のご案内
県や県市町村等で組織する「やまがたハッピーサポートセンター」は、マッチングシステムの活用により、ご自身の希望に合うお相手を探すことができる会員制の「出会いやまがた」を運営しています。

20歳以上でインターネット環境がある方なら、どなたでも登録いただけますので、「出会いの機会がない」「本気で結婚を考えている」という方はぜひ登録ください。

●登録期間3年間で、登録料1万円です。詳しくはホームページをご覧ください。

●やまがたハッピーサポートセンター ☎023(687)1972

●置賜支所が開設
今年5月から置賜支所が開設され、より多くの方が利用しやすい環境となりました。

◇住所 米沢市大町5-1-29
Aoiビル2階北
◇電話・FAX (27)7190
◇メール otoiawase4@ymc-yamakoni.net
◇営業日・時間 木・金・土 10時～19時

自衛官等募集

●自衛官候補生

応募資格 18～32歳の男女
受付期間

11月6日(土)～令和4年2月4日(金)
●高等工科学校生徒(一般)

応募資格 中学卒(見込含)で17歳未満の男子
受付期間

11月1日(月)～令和4年1月14日(金)
●採用説明会

①日時 11月6日(土) 10時～15時
場所 米沢市合同庁舎4階

②日時 11月7日(日) 10時～15時
場所 ワトワセンター南陽(労働

相談

不登校やひきこもりの相談会

●専門の相談員が、無料で学校や就労に関する相談に対応します。完全予約制です。

●日時 11月25日(木) 13時～16時

●場所 町中央公民館 401号室

●ご予約・お問い合わせ
NPO法人から・ころセンター ☎(21)6436

外国人雇用に関する企業向け相談会

●県内の企業を対象に、外国人雇用に関する各種制度や手続き等の相談会を開催します。

●日時 11月19日(金) 13時30分～16時30分

●場所 アクティー米沢

●対象者 県内企業

●申込・問合せ先 県行政書士会 ☎023(642)5487

●11月の無料相談

内容	日時	場所	予約・問合せ先
特設人権相談	11/17(水) 13:30～16:00	町健康福祉センター (旧町立病院2F)	町住民課 ☎42-6615
行政相談	11/17(水) 13:30～15:30	町健康福祉センター (旧町立病院2F)	町住民課 ☎42-6615
幼児ことばの相談室	11/15(月) 午前中	町子育て支援センター	町健康子育て課 ☎42-6671
心配ごと相談	毎週水曜日 13:30～16:00	町健康福祉センター (旧町立病院2F)	町社会福祉協議会 ☎46-3040
法律相談 (要事前予約)	毎月第3木曜日 11:00～15:00	米沢地区勤労者 福祉会館(米沢市)	米沢地区勤労者福祉協会 ☎21-5250

10月の町税等

- 町・県民税 (3期)
- 国民健康保険税 (4期)
- 介護保険料 (4期)
- 後期高齢者医療保険料(4期)
- 上下水道使用料(9月使用分)
- 座振替日 10月28日(木)
- 納付期限 11月1日(月)

解体業(一般住宅)始めました

参考にするための、見積り依頼でもかまいません
時田解体 藤巻吉士郎

携帯 080-5551-6074
(自宅電話 42-2575)



高齢者のインフルエンザ予防接種費用一部助成します

コロナ禍におけるインフルエンザ感染を避けるため、予防接種を希望する方の増加が予想されますので、早めの予約や手続きをお願いします。

- 対象者
 - ①町に住所があり、予防接種日において65歳以上の方。
 - ②町に住所がある65～64歳の方で、心臓、じん臓または呼吸器が身体障害者手帳1級程度の方など。

- ※生活保護の方は全額助成。
- 助成を受けられる期限
令和4年1月31日まで
- 接種方法
 - ①置賜地域の医療機関で接種する方
医療機関に直接予約してください。住所・年齢の確認のため、医療証や保険証をお持ちください。
 - ②生活保護の方および置賜地域以外の医療機関で接種する方
事前に町健康子育て課にてお手続きください。予約票などの書類をお渡しします。受付は令和4年1月24日までです。

小児インフルエンザ予防接種費用一部助成します

- 対象者
接種日において生後6か月～中学3年生までの方（平成18年4月2日～令和3年7月31日生まれの方）

- ※1人1回限りで、接種費用と助成金額の差額は自己負担。
- その他 接種を希望の方は、今年9月中旬に町より送付しました「ご案内」をご覧ください。

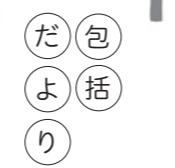

認知症に関する困りごとはお気軽ににご相談ください

認知症初期集中支援事業

医師・看護師・精神保健福祉士によって構成された認知症初期集中支援チームが、認知症や認知症の疑いのある人、その家族を訪問して、認知症についての困りごとや心配ごとの相談に対応します。

医療機関の受診や介護サービス利用の支援など認知症に関するサポートを一定期間集中的に行います。認知症は誰でもなる可能性のある病気であり、早めの対応が必要です。40歳以上で自宅生活の認知症または認知症が疑われる方で、診断を受けていない・介護サービスに結びついていない・治療中だが症状が強く対応に困っている方が対象です。

徘徊高齢者等登録事業

認知症高齢者などで、徘徊などにより行方不明になる可能性のある方について、名前や特徴、写真などの情報をあらかじめ登録しておくことで、早期発見に役立てる事業です。

認知症サポーター養成講座

かわにし出前講座にて「認知症サポーター養成講座」を開催しています。認知症に関する正しい理解につなげ、認知症の方やその家族の暮らしを支える「認知症サポーター」を養成する講座です。自治会やサロンなどの集まりで活用ください。

認知症に関する相談窓口

- 佐藤病院認知症疾患センター 認知症ほっとコール
☎(43) 6040
- ※認知症疾患センターとは、県の指定を受け、認知症の専門相談等を実施している医療機関です。
- 町地域包括支援センター
☎(42) 6638

町福祉介護課 地域包括支援センター ☎(42) 6638

障がい者福祉制度の研修会を開催します

- 日時：11月26日(金) 13:30～15:00
 - 会場：町役場 3階大会議室
 - 対象：障がいのある方やその家族など、関心のある方
 - 申込：11月12日(金)まで、町福祉介護課にお電話ください
 - その他：研修会終了後に相談コーナーを設けます。
- 町福祉介護課 ☎42-6635



歯科休日当番医

▶診療時間：9:00～15:00
※電話でお問い合わせのうえ、受診してください。

期日	担当歯科医院	電話番号
10/17	林歯科医院 (米沢)	22-8148
10/24	鈴木歯科医院 (米沢)	23-0370
10/31	八木歯科医院 (高島)	52-0117
11/3	近野歯科医院 (米沢)	23-1187
11/7	えんどう歯科クリニック (長井)	0238-84-1088
11/14	長谷部歯科医院 (米沢)	22-8110

南陽東置賜休日診療所

- ▶住所：南陽市栲塚420-7
- ▶電話：40-3456
- ▶診療日：日曜日・祝祭日
- ▶時間：8:45～11:45
13:00～16:30
- ▶診療科目：主に内科、小児科

献血

400mlのみの受付となります。

- ▶日時：11月9日(火) 13:30～15:30
- ▶場所：公立置賜総合病院
- ▶対象：(男性)17～69歳 (女性)18～69歳
- ※65歳以上は要件有
- ▶持ち物：献血カード



適正受診を心がけましょう

休日・夜間に開いている救急医療機関は、緊急性の高い患者さんを受け入れるためのものです。また、時間外診療や休日・夜間の受診は割増料金となり、医療費の増加につながります。救急の場合を除き、平日の時間内に受診しましょう。



ぐるりウォーク+10

今より10分多く体を動かして、健康づくり!

- ▶日時：11月9日(火) 10:00～
- ▶場所：町フレンドリープラザ
- ▶内容：館内ウォーキング
- ▶参加費：無料
- ▶その他：2回参加毎に浴浴センターまどか入浴券1枚贈呈。要申込。

玄米ダンベル体操のつどい

体力UP、ダイエット、介護予防にオススメ!

- ▶日時：11月15日(月) 10:00～10:30
- ▶場所：町生きがい交流館
- ▶内容：DVDを見ながらマスク着用で「玄米ダンベルニギニギ体操」
- ▶参加料：無料
- ▶持ち物：玄米ダンベル、飲み物、内ズック

18 ページの内容に関する問い合わせ先 町健康子育て課 ☎42-6640

● 健康子育て課からのお知らせ  町健康子育て課 ☎42-6640

▶ 会場：生きがい交流館（上小松）

内容	対象	期日	受付時間	その他
ぴかぴか歯っぴい教室	① H30.11、R元.5、R元.11、R2.9生 ② ママ・パパになる方	11/18(木)	① 13:15～14:00 ※受付時間は通知します ② 13:50～14:00	歯科健診やフッ素塗布(希望者 500円)
1歳6か月児健康診査	R2.3.1～4.30生	11/19(金)	対象者に個別通知します	

▶ 会場：子育て支援センター（吉田）

イベント	対象	期日	時間	内容
こあらっこ広場	妊婦さん、お子さんとお母さん	11/10(水)	10:00～11:30	交流・情報交換、身体測定、育児相談

▶ 会場：農村環境改善センター（上小松）

内容	対象	期日	時間	内容など
離乳食教室	妊婦さん、離乳食期の子どもの保護者	11/16(火)	9:30～	内容：離乳食のすすめ方のお話、調理実習、試食、個別相談 持ち物：エプロン、バンダナ、タオル、内履き 申込み：11/8(月)までお電話ください

● 子育て支援センター『こあら』からのお知らせ  子育て支援センター ☎44-2822

イベント	場所	期日	時間	内容
ルンルン子育て広場	子育て支援センター	10/29(金)	9:30～	仮装して楽しもう こあらハロウィン
		11/4(木)		子育て応援講座 楽しいリトミック②

ルンルン子育て広場
フォトコレクション



【町立幼稚園の開放】 11/2(火) 10:00～11:00 美郷幼稚園 ☎42-4316
11/4(木) 10:00～11:00 北斗幼稚園 ☎42-4808

【子育て支援医療証を郵送します】  町住民課 ☎42-2114

今月の対象者は10/2～11/1生まれの1歳児～小学6年生、郵送は10/22(金)を予定しています。

映画 替女 GOZE
瀧澤正治監督の舞台挨拶 & 替女歌披露
2021 10/31(日)
時間◆①午前の部 10:00～12:30
②午後の部 14:00～16:30
(上映時間 1時間51分)
会場◆プラザホール
【料金】一般 1,200円、ペア 2,000円、小中高生無料《自由席》

PABLO ZIEGLER JAZZ TANGO ENSEMBLE
2021年 12月4日(土)
パブロ・シーグル・ジャズ・タンゴ・アンサンブル
PABLO ZIEGLER JAZZ TANGO ENSEMBLE
アストル・ピアソラ生誕100周年記念公演
2021 12/4(土)
時間◆開演 15:00(開場 14:30)
会場◆プラザホール
【料金】一般 4,000円
プラス会員 3,500円
U24(24歳以下) 2,000円
《全席指定》

2021 11/16(火)
《ミュージカル》いのちでんこん
時間◆開演 18:30
料金◆一般：前売り 3,000円 当日 3,500円
PLA's 会員：2,000円
高校生以下：1,000円
※全席自由 ※未就学児童入場不可

2021 11/21(日)
2021年度 定期公演 川西町フレンドリープラザ 附属子ども演劇教室 さざわぐち山と 仲間の話
時間◆14:00 開演 《入場無料》

2021 10/30(土)
WONDERING TRAVEL TOUR Vol.6
時間◆開演 18:30
料金◆一般 3,000円 小中高生 1,000円 未就学児無料!

おら、生きる。ここで生きる。
東日本大震災から10年、震災の記憶と命の輝きを被災地から伝える。

※10月10日から公演延期となりました。
今年度の子ども演劇教室は、中学3年生から小学2年生までの21名のメンバーで活動しています。コロナの影響が続き、さまざまな制限がある中ですが、精力的に活動を続けてきました。ぜひお話しの上お越しください。

帆に風を受け 船がゆく 曇天の隙間 wonderland の待つ港。
絵から生まれた音楽や、谷川俊太郎さんの詩に捧げた曲などメンバーのオリジナル曲を中心にお届けします。
おともこども wonderlandへ一緒に！ さあ、そろそろ船が出ますよ！

遅筆堂文庫分室見学会 あいばる 2F (旧川西二中)
10月24日(日)
◆1回目 11:00～12:00
◆2回目 14:00～15:00
会場：川西町交流館あいばる《参加費無料》
定員：各回30名(要予約)※定員となり次第締め切ります
案内人：林 俊宏(地域おこし協力隊/遅筆堂文庫研究員)

川西町立図書館 おすすめ本コーナー
2021年 山形県図書館大賞

読得ポイントカード
2021年 10月27日(水)～3月31日(水)
2022年
川西町立図書館・遅筆堂文庫の本を1冊借りるごとに、カードにスタンプを押します。スタンプが10個たると、「満点券」として協賛店の特典が利用できるカードです。たくさん本を読んで、得しよう!

遅筆堂文庫読書会
11月7日(日)
時間◆14:00から
予約不要、参加費無料

おはなし会
11月13日(土)
時間◆14:30～15:00
場所◆おはなしのへや

11月カレンダー
《開館時間》
火曜～土曜 9:30～19:00
日曜・祝日 9:30～17:00
■月曜日と祝日の翌日は休館日となります。月曜が祝日の場合は翌日。
日 月 火 水 木 金 土
1 2 3 4 5 6
7 8 9 10 11 12 13
14 15 16 17 18 19 20
21 22 23 24 25 26 27
28 29 30

10月25日(日)から改修工事のため、町立図書館2階はご利用できません。

こどもの『新刊本』 『あたまにかきのき』
いもようこ/文・絵 金の星社/発行
カラスが落とした柿の実が、ねぼすけさんの頭の上で芽を出しました。芽はどんどん育ち、大きくなった柿の木にはたくさんの実が。これに困った柿売りは、ねぼすけさんの頭の上の柿の木を掘り返そうとしますが…。

おとなの『新刊本』 『男も育休って、あり?』
羽田共一/著 雷鳥社/発行
著者は、とある国立大学附属小学校の教師。そして、その小学校で初の男性での「育児休業取得者」となりました。「育児休業」と向き合って、悩んだこと、感じたことが伝わる一冊です。

おめでとう そして ありがとう

… 9月受付分 …

ようこそ赤ちゃん 6名

氏名	性別	保護者	大字
遠藤 空乃	男	光也・愛美	西大塚
細谷 音羽	女	祐介・美帆	上小松
米野 花乃	女	儀昭・愛美	中小松
大河原 凧紗	女	順平・まゆ	上小松
嶋貫 なの	女	智仁・知礼	下小松
鈴木 蒼空	男	俊人・彩華	吉田

ご結婚おめでとう 1組

新郎	新婦	大字
石田 龍成	長瀬 葵	小松

ご冥福を祈ります

氏名	年齢(満)	大字
寒河江 仲右衛門	88	尾長島
本間 さわ子	94	下小松
金子 高子	89	上奥田
八嶋 房枝	89	上小松
原田 つや子	92	中小松
長澤 トヨ子	96	高山
内山 八重子	91	上小松
高橋 榮三	96	吉田
大滝 ミヨ	92	玉庭
安部 宮雄	83	洲島

【おめでとう そして ありがとう】は、9月に掲載の申し込みがあった方のみ掲載しています。氏名は、申込書のとおり掲載していますので、戸籍や住民基本台帳の表記と異なる場合があります。

川西町の人口

14,435人 (-13)

男 7,098人 (-4)

女 7,337人 (-9)

世帯数 5,021世帯 (-3)

※9月末日現在の住民基本台帳人口

置農

おきのう 置賜農業高校の生徒たちの活動を
紹介するコーナーです。
☎置賜農業高校 ☎42-2101

小学生の稲刈り体験を受け入れ

9月22日に小松小学校5年生54名が置賜農業高校で稲刈り体験を行いました。

地域の農業と主食であるお米に興味を持たせ、食育活動に繋げることで、置農生が日頃の学習を振り返りつつコミュニケーションスキルを向上させることを目的に毎年行っています。

春に自分たちで植えた稲穂は黄金色に実り、本校作物専攻班の3年生が小学生に優しく教えながら稲刈りをしました。

春の田植えと今回の稲刈りの様子は「置農 YouTube チャンネル」にアップロードする予定ですのでぜひご覧ください。



空き家利活用のご相談は
川西町空き家バンク まで
☎町まちづくり課 ☎42-6613
登録物件 57 件のうち
成約 41 件 (令和3年9月末)

QRコード

編集後記

表紙写真の小松保育所運動会は雨の影響を受け町民総合体育館での開催。新型コロナウイルスに配慮し、応援は各家庭保護者1人までに行われ、時間を分けてクラスごとに行われました。終始楽しい雰囲気でも競技は進む中、年長児のリレーで惜しくも敗れたチームが涙を流して悔しがると同時に、運動会に賭ける想いを感じました。

モノづくり企業特集で取材対応いただいた関係者の皆様、特に紙面に登場いただいた社員の方々、ありがとうございます。大人の社会科見学のようで、個人的にも楽しむことができました。《悠》

ちまるデザイン室

川西町地域おこし協力隊

電話：0238-42-6613
メール：chimaru@ms5.omn.ne.jp
FB：右のQRコードから



コロナ禍が長期化する中ですが、季節はめぐり、玉庭で季節の様々な仕事を教わっています。

初夏には梅干し、それから笹巻と笹もちを教わりました。スゲを刈らせてもらい、笹とスゲの準備をしていたら梅雨が明けてしまい、旬の短さを肌で感じました。振り返れば短い夏でしたが、春に採った山菜と、梅干しを土用干しし、ひょう干しも作りました。教わった南蛮味噌、きゅうりの佃煮は

夏の暮らしと動画のご紹介

高谷 里美 (朝日町出身・玉庭地区在住)

夏の定番になりそうです。猛暑の昼の、冷汁をかけたご飯とダシを載せた冷奴は、自家製野菜で作れた満足感と充実感が加わり、お腹と心を満たしました。

新しい生活様式を考慮しつつの活動は、多くの方と接することが難しくなりましたが、お手伝いしている百歳体操のサロンでいろいろな話を聞くことができ、多くのきっかけをいただいています。梅干しや笹もちなど教わっている様子を動画で配信していますので、ぜひ玉庭FANのYouTubeページをご覧ください。



▲「玉庭FAN」YouTubeページのQRコード

はじめてのバースデー

令和2年10月誕生

しまつしゅりちゃん

ふるやま さつきちゃん

きむらのえちゃん

こぐちこのはちゃん

しづやこうくん

さとうえいとくん

さがえかなたくん

はじめての誕生日がやってきた赤ちゃんを紹介するコーナーです。町が行うぐんぐん赤ちゃん健康診査に参加されたお子さんを広報担当が撮影し、誕生月に発行する町報かわにしにお名前とともに掲載します。



Dreams Come True

ぼくの夢 わたしの夢

島貫 琉唯 さん

犬川小学校6年（下小松）

勇気あふれる
自衛隊員になりたい

4年生のとき、いつものように何気なくユーチューブを見ていたら、1枚の写真が目にとびこんできました。ちょうど東日本大震災の日近くでした。かかえたり、おんぶしたりして、被災した人たちを救出している自衛隊員の姿がうつっていました。思わず「カッコいい、ぼくもこんな人になりたい」と思いました。そしてこのことがきっかけで被災した人の救出にあたり、困っている人の役に立つ自衛隊に入ることがぼくの夢になりました。

自衛隊員は世界各地の紛争地に派遣され、世界を平和にする仕事もします。戦争をしているところに行くなんて、少しこわい気持ちもあります。でも勇気をもって行ける人になりたいです。そのために大学まで進学し、社会や世界のことをよく学び、自衛隊員になれるようにがんばります。東根の駐屯地で任務につき、災害救助などで派遣されることになったら、被災地の人を一人でも多く助けるために勇気を持ちたいです。この夢を叶えられるように、しっかり学んでいきます。

発行／川西町 編集／総務課 情報統計グループ
〒999-0193 山形県東置賜郡川西町大字上小松 977-1
電話 0238-42-2111 (代) FAX 0238-42-2724
メール koho@town.kawanishi.yamagata.jp
印刷／正栄印刷

川西町
ホームページ



川西町
フェイスブック



川西町
ユーチューブ



川西町
LINE



川西町の広報紙「町報かわにし」がスマートフォンやタブレットで読むことができるアプリです！



ねこ駅長しょころの

しょこる〜む



この日は駅長帽ではなくとんがり帽子をかぶり、かぼちゃ風の衣装でハロウィーン気分を味わう羽前小松駅のねこ駅長です。