

町報

2019

9

No.1184

かわにし



教室で味わう 最高級グルメ

～ 米沢牛牛丼給食 in 川西中学校 ～



◆町公式フェイスブック◆
町の情報を気軽にゲット!



◆町ホームページ◆
町の情報を要チェック!



今年10月からスタート！

幼児教育・保育の無償化

対象となるお子さん

- ▶ 3～5歳児
- ▶ 住民税非課税世帯の0～2歳児

対象施設・サービス

- ▶ 幼稚園、保育所、認定こども園など
- ▶ 幼稚園の預かり保育
- ▶ 認可外保育所、一時預かり事業、病児保育、ファミリー・サポート・センター

無償化のための認定手続き

※町外施設を利用されている方は、町健康子育て課または各施設へお問い合わせください。

| 施設種別・サービス | 施設名(町内) | 申請方法 | 提出書類 |
|-----------------|---|--|---|
| 保育所 | 小松保育所 美女木げんき保育園 あおぞら保育園 保育園パステルファミリー | 不要です | |
| 認定こども園 | 認定こども園小松幼稚園 | 教育認定の預かり保育利用者で、 保育の必要性のある方は、施設を通して申請してください。 | ①申請書 ② 保育の必要性が確認できる書類 (就労証明書など) |
| 幼稚園 | 北斗幼稚園 美郷幼稚園 | | |
| へき地保育所 | 玉庭へき地保育所 | | |
| 認可外保育施設 | 公立置賜総合病院内保育所 川西湖山病院内保育所 | 町健康子育て課への申請が必要です。ご希望の方はお問い合わせください。 | ①申請書 ② 保育の必要性が確認できる書類 (就労証明書など) |
| 一時預かり | 小松保育所 子育て支援センター | | |
| 病児保育 | 美女木げんき保育園 「げんきルーム」 | | |
| ファミリー・サポート・センター | 子育て支援センター | 【対象者】 認可保育所などの在園児以外で、 保育の必要性のある方 | |



「保育の必要性」とは

次のいずれかに該当すると「保育の必要性」があると認定されます。

| 事由 | 認定基準 |
|--------|--|
| 就 労 | 仕事のため保育ができない(月64時間以上就労) |
| 妊娠・出産 | 出産前後のため保育ができない |
| 疾病・障がい | 病気・負傷・心身に障がいがあり、保育ができない |
| 介護など | 家庭に介護が必要な人や病人、心身に障がいのある人がおり、常に介護・看護のため、保育ができない |
| 災害復旧 | 火災、風水害や地震等の復旧の間、保育ができない |
| 求職活動 | 求職活動を行っているため保育ができない |
| 就 学 | 就学のため保育ができない |
| その他 | 上記に類する状態として町長が認める場合 |



ウェブやアプリでGET!

子育て情報

やまがた子育て
応援サイト

川西町
子育てナビ



0～5歳児の子育て世帯へ お知らせ

町健康子育て課 ☎42-6671

contents1 幼児教育・保育の無償化 P.3

contents2 来年度の保育所・幼稚園の利用受付 P.4～5



町内の保育所・幼稚園

利用受付を開始します

年齢区分 (令和2年度)

| 年齢 | 出生期間 |
|------------|------------------------|
| 0歳児 | 平成31年4月2日～令和2年4月1日生まれ |
| 1歳児 | 平成30年4月2日～平成31年4月1日生まれ |
| 2歳児 (満3歳児) | 平成29年4月2日～平成30年4月1日生まれ |
| 3歳児 | 平成28年4月2日～平成29年4月1日生まれ |
| 4歳児 | 平成27年4月2日～平成28年4月1日生まれ |
| 5歳児 | 平成26年4月2日～平成27年4月1日生まれ |



保育所等

- ▶ **入所基準** 町内に住所を有する下記年齢の児童で、保護者が就労しているなどの理由で、家庭で保育できないと認められること
- ▶ **申込方法** 各施設に入所申込書を用意していますので、第1希望の施設に提出してください。保育の詳細は入所申込書を受け取る際に、各施設にお問い合わせください。
- ▶ **給食** いずれも自園調理による給食あり。

- ▶ **入所決定までの流れ**
 - ①入所申込書の提出 (10月末)
 - ②書類審査 (11月)
 - ③施設との調整、面接、健康診断 (12月)
 - ④入所調整会議 (12月末)
 - ⑤入所承諾通知 (来年1月)
- ※入所調整の結果、入所できない場合があります。

| 募集施設 | 所在地 | 対象年齢 | 定員 | 保育時間 (延長保育含む) | 電話番号 |
|-----------------------|-----|-----------------|------|----------------|---------|
| 町立 小松保育所 | 上小松 | 0歳 (生後6か月) ～5歳児 | 130名 | 月～土 7:30～18:30 | 42-2810 |
| 私立 美女木げんき保育園 | 上小松 | 0歳 (生後2か月) ～2歳児 | 30名 | 月～土 7:15～19:15 | 42-3656 |
| 私立 あおぞら保育園 | 上小松 | 0歳 (生後2か月) ～2歳児 | 30名 | 月～土 7:30～19:30 | 42-4105 |
| 小規模保育 保育園パステルファミリー | 西大塚 | 0歳 (生後2か月) ～2歳児 | 19名 | 月～土 7:30～18:30 | 46-3303 |

私立認定こども園 (認定こども園小松幼稚園)

- ▶ **募集期間** 10月1日(火)～12月10日(火)
- ▶ **定員** 満3歳児～5歳児 130名
- ▶ **開園時間** 7:30～19:00 (含延長)
- ▶ **申込方法** 入園を希望する場合は、小松幼稚園に入園願書を提出してください。願書は同幼稚園に用意しています。

- ▶ **その他** 完全給食、園児バス運行あり。詳しくは電話でお問い合わせいただくか、園のホームページをご覧ください。
- ☎ (学) 天笠学園 認定こども園小松幼稚園 (中小松)
☎ 42-2436

受付期間

10月1日(火)～
10月31日(木)

※土・日・祝日を除く8:30～17:00
※年度途中での申し込みや入所に関する相談は、随時お問い合わせください。

月額保育料

町が定める基準額表によりますので、詳細は町ホームページをご覧ください。
今年10月からの無償化により、3～5歳児は保育料が無料になりますが、副食費・バス代などは保護者負担となります。その他、施設によっては施設協力費などの経費がかかります。

町立幼稚園 (北斗幼稚園・美郷幼稚園)

- ▶ **入園基準** 原則として、町内に住所を有する3歳児から5歳児の幼児
- ▶ **申込方法** 入園を希望する場合は、各幼稚園に入園願書を提出してください。願書は各園に用意しています。

| 募集施設 | 定員 |
|-------------|------|
| 北斗幼稚園 (西大塚) | 210名 |
| 美郷幼稚園 (苅) | 170名 |



- ▶ **入園許可** 入園は募集期間後に決定し、令和2年2月に各幼稚園から通知します。ただし、選考の結果、入園できない場合があります。
- ▶ **その他** ①副食給食、園児バス運行あり。
②7時30分から始業時、保育時間終了時から18時まで預かり保育あり。

☎ 北斗幼稚園 (西大塚) ☎ 42-4808
☎ 美郷幼稚園 (苅) ☎ 42-4316

町立保育所 (玉庭へき地保育所)

- ▶ **入所基準** 原則として、町内に住所を有する3歳児から5歳児の幼児
- ▶ **申込方法** 入所を希望する場合は、保育所に入所申込書を提出してください。申込書は保育所に用意しています。
- ▶ **入所許可** 入所資格を審査し、令和2年2月に通知します。

- ▶ **その他** ①保育時間終了時から18時まで預かり保育あり。(4月～12月)

②副食給食、バス運行あり

☎ 玉庭へき地保育所 (玉庭)
☎ 48-2217



町外保育所入所

町外保育所を希望する場合は、希望する市町村との協議が必要となりますので、下記までお申し込みください。申込期間は上記の募集期間と同じです。なお、継続入所希望の方も1年ごとの承諾となりますので、必ずお申し込みください。

☎ 町健康子育て課 ☎ 42-6671

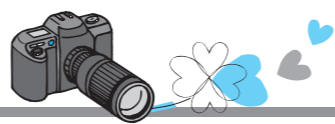

▲認定書を手にする猪股みほさん（右）

8/29

目標に向け女性農業者として新たな一歩

新たに認定女性農業者の認定を受けた猪股みほさん（犬川）に認定書を交付しました。

猪股さんは平成30年秋から農業に従事し、かわにし森のマルシェにも農産物を出荷しています。認定式では「家族や地域の方々に教えてもらいながら農業をしたい。色々なことにチャレンジをしたい。」と抱負を語りました。

町では、平成28年度に認定女性農業者制度を創設し、女性農業者が基幹的な担い手として活動できるよう各種農業施策を実施しています。



▲大迫力！火の輪に飛び込む「牝獅子の狂い」

8/27

迫力満点の獅子踊 観衆を魅了

～県指定無形民俗文化財「小松豊年獅子踊」～

小松地区に伝わる小松豊年獅子踊の公演が行われました。8月16日に大光院、27日に諏訪神社に踊りが奉納され、多くの観客が勇壮な獅子踊を楽しみました。

この踊りは、平安時代にこの地に流されてきた高僧を慰めるために始まったとされています。

3匹の獅子が太鼓や笛、唄に合わせて踊り、最大の見どころである牝獅子の「火の輪くぐり」では、豪快で迫力ある見事な舞に観客の声があふれていました。

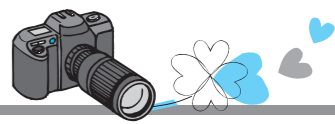

▲町内3酒造の酒樽を鏡割り！

▼米沢牛牛丼給食を笑顔で食べる川西中生徒



▲黒べこまつりで米沢牛のすき焼きを楽しむ参加者

9/7

最高級食材「米沢牛」を堪能

～第36回地酒と黒べこまつり・米沢牛牛丼給食～

置賜が誇る米沢牛のおいしさを子どもたちに伝えることを目的に、8月29日、町内すべての小中学校の給食で米沢牛の牛丼が振舞われました。

今年で7回目を迎えたこの企画。A5・A4ランクの米沢牛を贅沢に使った牛丼を、腹ペコの児童・生徒たちが大満足の表情で平らげていました。

9月7日(土)に開催された地酒と黒べこまつりでは、家族や友人、職場の仲間と訪れた約880人がA5ランクの米沢牛すき焼きと町内3酒造の地酒を楽しみました。気持ちの良い秋晴れの中、置賜公園はとても良いにおい活気に包まれていました。



▲修了コンサートでのピアノ三重奏

9/7

磨きがかかった一流のクラシック音楽

～フレンドリークリニック2019～

クラシック音楽を志す県外の学生・社会人が、フレンドリープラザで一流の講師陣から指導を受ける集中講座「フレンドリークリニック」が行われました。町ふるさと交流大使を務めるピアノニストの松川儒さんが主宰するこのクリニックは、今年で21年目を迎えます。

受講生12人が成果を発表する9月7日(土)の修了コンサートでは約70人の観客が訪れ、ピアノやヴァイオリン、チェロの調べを楽しみ、表現豊かな声楽に聴き入っていました。



▲表彰を受ける川崎修さん（左）

8/30

東北大豆ピカイチ大賞を受賞

～川崎修さん（中郡）が東北最優秀の経営体へ選出～

大豆栽培において、先進的で他の模範となる単収・品質の向上に取り組んでいる経営体として、川崎修さん（中郡）が「東北大豆ピカイチ大賞」を受賞しました。

平成30年度、川崎さんは「里のほほえみ」を1.8ヘクタール作付し、単収は229kg/10アールでした。全ほ場で排水対策を徹底したほか、根張りを良くするための取り組みにより県平均単収を大きく上回ったほか、きめ細やかな肥培管理、適期作業が評価されての受賞となりました。



▲特製の板の上を2人ずつ駆け抜けていく

8/25

ゴールを目指し、鏡沼を爆走！

～第4回国際水上爆走大会～

川西ダリヤ園隣にある鏡沼の水面に敷いた特製の板の上を駆け抜け、約50m先のゴールまでのタイムを競う第4回国際水上爆走大会が行われました。

町の活性化を目的に町商工会青年部が主催した同大会には町内外から100人が参加。スポーツウェアのほか、水着や仮装など様々な服装の参加者たちが水面を爆走しました。

ゴールを目指し、幅およそ60cmのコースを走るも途中で落水してしまう参加者が多く、予選で完走した26人には観客から拍手が送られていました。



▲女性消防団員からAEDの操作を体験する中部小児童たち

8/25

町民みんなで災害に備える

～川西町総合防災訓練を実施～

防災体制の強化や防災意識を高めることを目的として、中郡小学校グラウンドを会場に、町総合防災訓練を行いました。

この訓練は、中郡地区自主防災組織連合会や町消防団をはじめ、各種団体の協力のもと開催し、約400人の町民のみなさんに参加いただきました。

大声大会やバケツリレーなどレクリエーション要素もある訓練には、小学生から大人まで多くの方々が、楽しみながらも有事を意識して参加していました。

今年10月から軽自動車税が大きく変更

環境性能割が新たに創設



自動車取得税が廃止

令和元年10月1日の消費税率引き上げ時に自動車取得税が廃止され、新たに「環境性能割」が創設されます。また、環境性能割の創設に併せて、軽自動車税は「軽自動車税(種別割)」に名称が変更されます。

なお、軽自動車税(種別割)の税率は変更されません。

※環境性能割は市町村税となりますが、当分の間、山形県が賦課徴収を行います。

環境性能割の税率

環境性能割は令和元年10月1日以降の軽自動車の取得に対して適用され、新車・中古車を問わず取得された車両(取得価額が50万円を超えるもの)に対して課税されます。

軽減措置

令和元年10月1日から令和2年9月30日までの1年間は、環境性能割の税率が1%軽減されます。詳細は、下表の青色部分をご確認ください。

| 区分 | 税率 | | |
|--------------------------|---------------------|------------|------|
| | 自家用(取得日) | | 営業用 |
| | 令和元年10月1日~令和2年9月30日 | 令和2年10月1日~ | |
| 電気自動車等 | | | |
| ★★★★★かつ2020年度燃費基準+20%達成車 | 非課税 | 非課税 | 非課税 |
| ★★★★★かつ2020年度燃費基準+10%達成車 | | | |
| ★★★★★かつ2020年度燃費基準達成車 | 非課税 | 1% | 0.5% |
| ★★★★★かつ2015年度燃費基準+10%達成車 | 1% | 2% | 1% |
| 上記以外 | | | 2% |

※★★★★★：平成30年排出ガス規制50%低減又は平成17年排出ガス75%低減達成車

町税務会計課 ☎42-6622

今年10月から始まります

年金生活者支援給付金

この給付金は、令和元年10月1日の消費税率引き上げにともない、公的年金などの収入や所得額が一定基準額以下の年金受給者の生活を支援するため、年金に上乗せして支給されます。

請求書の提出が必要

給付金の受け取りには、請求書の提出が必要です。ご案内や事務手続きは日本年金機構(年金事務所)が実施します。

対象となる方

▼**高齢基礎年金を受給している方**
ただし、次の要件をすべて満たしている必要があります。
①65歳以上である
②世帯員全員が町民税非課税
③年金収入額とその他所得額の合計が約88万円以下
▼**障害基礎年金・遺族基礎年金を受給している方**
ただし、次の要件を満たしている必要があります。
○前年の所得額が約462万円以下

請求手続きはお早めに!

▼平成31年4月1日以前から年金を受給している方
対象となる方には、日本年金機構から請求手続きのご案内が今年9月上旬から順次届きます。同封のはがき(年金生活者支援給付金請求書)に記入し、提出してください。

▼平成31年4月2日以降に年金を受給しはじめた方
年金の請求手続きとあわせて米沢年金事務所または町住民生活課で請求手続きをしてください。

不審な電話や案内にご注意ください

日本年金機構や厚生労働省から、口座番号をお聞きしたり、手数料などの金銭を求めめることはありません。

給付金専用ダイヤル

0570-0514092
(ナビダイヤル)

町住民生活課 ☎42-2114

かわにし産業フェア 2019



日時: 10月12日(土) 10:00~15:00 会場: 町中央公民館ほか

特別企画

- ▶**合同企画「たまげたほこ天」**
毎年恒例の合同企画。羽前小松駅西側の通りを「ほこ天」にして、さまざまな企画を楽しめます。
- ▶**絵画展**
「ダリヤの花、ダリヤのある風景」を題材にした絵画を展示します。優秀作品の表彰式も行います。
- ▶**地球温暖化対策国民運動「COOL CHOICE(クールチョイス)」啓発コーナー**
- ▶**幼稚園、小学校、中学校によるステージ**
- ▶**町内サークル、団体などによるステージ**



ダリヤウォーキング

- ゴールは産業フェアの会場! 秋空の下、気持ちよくウォーキングしませんか?
- ▶日時: 10月12日(土) 9:30~11:30
 - ▶コース: 町生きがい交流館(集合)~大覚院~原田城址~川西ダリヤパークゴルフ場~川西ダリヤ園~町役場(約5km)
 - ▶**参加特典:** 町内のお店で使える優待券を進呈
 - ▶**申込:** 10月11日(金)までお電話ください
- 町健康子育て課 ☎42-6640

ダリヤブース

町の花ダリヤを贅沢に使った展示を行い、ダリアの魅力を伝えます。

農ブース

町の主産業「農業」「6次産業」の魅力伝えます。置賜農業高校の出店もあります!

食ブース

町内特産品の魅力を舌で楽しめるグルメ企画。おいしいものいっぱいです!

技ブース

町が誇る工業、商業の匠の技術や製品の紹介をします。はたらく車の展示、試乗体験もあります!

町産業振興課 ☎42-6696

今年もほこ天でプロレス観戦!

入場無料、「みちのくプロレス」レスラーによるサイン会もあります。

▶日時: 10月12日(土) 10:30~15:00

▶会場: 羽前小松駅前通り「ほこ天」内特設会場

町NPO法人えき・まちネットこまつ

☎42-2533



全国玉こんにゃく選手権
出場者募集



1分間で玉こんにゃくを割り箸に何本刺せるかを競う全国でも珍しい大会です。

3クラス別に競技を行い、各クラス1位には米沢牛などの賞品をご用意しています。

現在、出場者を募集中です。

▶日時：10月13日(日)

11:00開始

▶参加クラス：年齢・レベルで分けたクラスで競技を行います。賞品はクラスにより異なります。詳細はお問い合わせください。

▶参加料：300円

(小学生以下150円)

※各クラス定員(先着24名)に達し次第、受付終了。

☎町観光協会 ☎54-1515

町芸術文化祭「町民写真展」
作品を募集

▶参加資格

町内在住または町内勤務の方

▶題材：自由

▶出品点数

未発表の作品で1人2点以内

▶出品票：佐藤スタジオ・町フレンドリープラザにあります。

▶サイズ：四つ切、ワイド四つ切の単写真に限りです。

▶応募先：佐藤スタジオか町フレンドリープラザのどちらか

▶応募締切：10月25日(金)

☎佐藤スタジオ

☎42-3061



パークゴルフ交流会
参加者募集



指導・助言を受けながらコースを回り、どなたでも気軽にパークゴルフを体験できます。初心者大歓迎です。

第27回山形県スポーツ・レクリエーション祭の一環で開催されます。

▶期日：10月27日(日)

▶募集人数：30名程度

▶日程

9:00～ 開会行事

9:20～ 講習

9:40～ ふれあい交流会

11:40～ 閉会行事

▶会場

川西ダリヤパークゴルフ場

▶参加料：無料

※クラブ・ボールをお持ちの方はご持参ください。

▶申込締切：10月13日(日)

☎町民総合体育館

☎46-2277

県営住宅入居者を募集

▶名称：県営館之北アパート

▶部屋数：8畳、6畳、4.5畳

▶戸数：1戸(4階)

▶家賃

19,300～38,000円

▶区分：一般用(単身可)

▶優遇措置：有

▶募集日時

10月1日(火)～7日(月)

10:00～17:00

※5日、6日は休館となります。

▶入居時期：12月上旬

☎(株)西王不動産置賜事務所

☎24-2332

募 集

コミュニティ助成事業
来年度分の事業を募集中

(一財)自治総合センターが、宝くじ受託事業収入を財源として実施する令和2年度コミュニティ助成事業を募集します。

▶対象団体：町内の自治会、地域コミュニティ団体など

▶募集事業

①一般コミュニティ助成事業

助成額：100～250万円

内 容：コミュニティ活動に直接必要な設備等(建築物、消耗品は除く)の整備

②コミュニティセンター助成事業

助成額：総事業費の5分の3以内(上限1,500万円)

内 容：自治会集会所等の建設または大規模改修、及びその施設に必要な備品の整備

③自主防災組織育成助成事業

助成額：30～200万円

内 容：防災活動に直接必要な設備等(建築物、消耗品除く)の整備

④青少年健全育成助成事業

助成額：30～100万円

内 容：青少年の健全育成に資することを目的として行うイベントに要する経費(主として親子で参加する事業)

▶申請に必要な書類

○申請事業の計画・予算

○コミュニティ組織の会則・規則

○コミュニティ組織の令和元年度事業計画・収支予算書

※他にも、所定の申請様式や必要書類があります。

▶申請方法

9月24日(火)まで担当課に所定の様式を提出ください。なお、詳細はお問い合わせください。

☎町まちづくり課

☎42-6613

やまがた緑環境税を
活用した事業のご紹介

【置農生が下刈り体験】

8月7日、玉庭地区の町有林(小藁沢)を会場に、置賜農業高校食料環境科2年生による下刈り体験が行われました。講師は町内の農林家で、生徒たちは下刈鎌の使い方を教わった後、手こずりながらも作業に取り組んでいました。

【昆虫観察会を開催】

8月11日、下小松古墳群を会場に昆虫観察会が行われました。講師は、山形昆虫の家ぱびよん代表の横倉明氏で、オリンピックの金銀銅メダルと同じ色の希少なコガネムシや蝶などの標本を見せていただいた後、参加者たちは実際に下小松古墳群を歩き、現地に生息するトンボなどの昆虫を観察しました。



▲昆虫観察会の様子

☎町農地林務課

☎42-6646

令和2年4月1日から
指定ごみ袋の価格が改正

指定ごみ袋の価格を下表のとおり改正します。なお、ご自宅に買い置きしている価格改正前の指定ごみ袋は、価格改正後も引き続きご使用いただけます。

あわせて、収集粗大ごみ(一部の品目)の処理手数料も改正されます。町が行う「令和2年度粗大ごみ収集事業」から適用されますので、各品目の詳しい料金は、町ホームページ等で周知します。

| 指定ごみ袋の種類 | 改正前 | 改正後 |
|-------------|------|------|
| 可燃(大) 10枚入り | 500円 | 550円 |
| 可燃(小) 10枚入り | 350円 | 370円 |
| 不燃(大) 10枚入り | 500円 | 550円 |
| 不燃(小) 10枚入り | 350円 | 370円 |

☎町住民生活課 ☎42-6618

☎千代田クリーンセンター ☎57-4004

お知らせ

来年度小学校入学予定者の
就学時健診を実施

小学校に就学予定の児童は、法律により就学時健診を受けることになっています。

詳細は、該当する保護者に実施日の約2、3週間前に郵送します。

▶対象：平成25年4月2日～平成26年4月1日に生まれた方

| 期 日 | 学校名 | 検診会場 |
|----------|-----|------|
| 9/30(月) | 中郡小 | 中郡小 |
| 10/17(木) | 大塚小 | 大塚小 |
| | 犬川小 | |
| 10/31(木) | 小松小 | 小松小 |
| | 玉庭小 | |
| 11/1(金) | 吉島小 | 吉島小 |

☎町教育総務課

☎42-6659

野生きのこ
採取・販売の際の注意点

①野生きのこを採取・出荷される方は、安全性を確認してから出荷してください。

②特に「チチタケ」と「サクラシメジ」は基準値を超える事案が発生しているため、出荷前に必ず放射性物質検査を実施してください。

③直売所等で販売する際には、採取地や出荷者の検査結果を確認してください。

☎町農地林務課

☎42-6646

— 町報8月号環境クロスワード —

▶答え

工夫してカイトキに夏を乗り切る

▶当選者：中村 裕子さん(上小松)

次回の環境クロスワードは、町報10月号を予定しています。

相 談

10月7日(月)～13日(日)は
行政相談週間です

行政の仕事について困っている、納得いかない、要望したいことがありますら、行政相談委員が無料で相談に応じます。

町では、行政相談を毎月第3水曜日の午後1時30分～4時に町健康福祉センターで行っています。

また、国の機関・県・弁護士会及び行政相談委員が一堂に会して相談を受け付ける一日合同行政相談所が下記のとおり開設されます。

▶日時：10月16日(水)
10:00～15:00

▶場所
山形市役所 11階 大会議室
町住民生活課
☎42-6616

日曜労働悩みごと相談会

労働問題に詳しい労働委員会の委員が、解雇や賃金未払いなど労使間のトラブルでお悩みの方の相談に応じます。相談無料・秘密厳守します。

▶日時：10月6日(日)
10:00～15:00

▶会場：アクティー米沢
▶対象者：県内事業所の労働者、事業主の方など

町労働委員会事務局
☎023-630-2793

9月の町税等

- 固定資産税・都市計画税 (3期)
- 国民健康保険税 (3期)
- 介護保険料 (3期)
- 後期高齢者医療保険料 (3期)
- 上下水道使用料 (8月使用分)

口座振替日 9月30日(月)
納付期限 9月30日(月)

知事と若者の 地域創生ミーティング

吉村知事と車座になって地域の元氣創出策などについて意見交換しませんか？

▶日時：11月1日(金)
16:00～18:00

▶会場：町交流館あいばる
▶対象者：15歳～45歳の町民
▶申込方法

氏名・年齢・住所・電話番号・勤務先か学校名・こうなったら良いと考えることを、電話・FAXのいずれかで申込。

※託児あり(要事前申込)
※申込多数の場合、参加を調整することがあります。

▶申込締切：9月30日(月)
▶申込先：置賜総合支庁総務課
電話 26-6006
FAX 24-1402

2019年10月1日、 消費税・地方消費税の 税率は10%へ。

※10%のうち2.2%は地方消費税です。

- ☝ 税率上げは社会保障制度を次世代に引き継ぎ、みんなが安心して暮らせる社会にするために必要です。
- ☝ 上げ分は、すべての世代を対象とする社会保障のために使われます。
- ☝ 家計と景気、両方の観点から対策を実施します。

政府広報 消費税 検索

◆10月の無料相談

| 内 容 | 日 時 | 場 所 | 予約・問合せ先 |
|--------------------------|---------------------------------|------------------------|----------------------------|
| 健康相談 (こころ・いきこもりの相談含む) | 10/15(火)・10/28(月) 8:30～17:15 | 町健康子育て課 | 町健康子育て課 ☎42-6640 |
| 特設人権相談 | 10/2(水) 13:30～16:00 | 町健康福祉センター (旧町立病院2F) | 町住民生活課 ☎42-6616 |
| 弁護士 消費生活相談 | 10/9(水) 14:00～16:00 | 町役場会議室 ※要事前予約 | 町住民生活課 ☎42-6616 |
| 行政相談 | 10/16(水) 13:30～16:00 | 町健康福祉センター (旧町立病院2F) | 町住民生活課 ☎42-6616 |
| 心配ごと相談 | 毎週水曜日 13:30～16:00 | 町健康福祉センター (旧町立病院2F) | 町社会福祉協議会 ☎46-3040 |
| 多重債務相談 | 毎週火曜日 18:00～20:00 | 山形さくらんぼの会 事務所(山形市) | 山形さくらんぼの会 ☎023-633-9353 |

下小松古墳群 秋の里山を楽しもう！

秋の里山の自然に親しみ、希少植物などの理解を深めるためのイベントを開催しますのでぜひご参加ください。

【きのご鑑定会】
▶日時：10月3日(木)
10:00～12:00

▶場所
下小松古墳群ふれあい広場

▶講師：菅野 勇 氏

【秋の観察会&芋煮会】

▶日時：10月12日(土)
9:00～14:00

▶場所
下小松古墳群ふれあい広場

▶内容

- ①下小松古墳群の植物観察
講師：白壁 洋子 氏
- ②芋煮会
▶参加費(当日徴収します)
男性1,500円、女性1,000円

▶申込締切：10月1日(火)
里山と下小松古墳群を守る会
青木 ☎42-4676



川西ダリヤ将棋大会

▶日時：9月22日(日)
受付 9:30～
開会 10:00

▶会場：町中央公民館

▶参加費
大人：1500円
高校生以下：1000円
※昼食・飲み物付き

▶内容(各戦各々5回戦)
A級 名人戦
B級 竜王戦・王将戦
※各戦優勝者に日本将棋連盟会長賞を授与。

町日本将棋連盟川西支部
☎42-4035



おきたま森の感謝祭 2019

豊かな自然環境の恩恵に感謝し、森を守り・育て・活かすことの大切さを伝え、「県民参加の森づくり」を推進するイベントです。

▶日時：9月28日(土)
10:30～14:00

▶会場
南陽市総合公園(日鉦里山・龍樹の森)
南陽市竹原 地内

- ▶内容
- ①無料プレゼント(シャラ、キンモクセイ、ハーブ苗木)
- ②山菜雑煮餅の振る舞い(数量限定)
- ③実演コーナー(林業機械)
- ④体験コーナー(木製貯金箱・巣箱づくり、ネイチャーゲーム、森のホームステイなど)
- ⑤展示コーナー(企業による森づくり、地材地産PRなど)
- ⑥販売コーナー(地元特産品)
- ⑦森づくり活動(木質チップの敷き均し)※要事前申込
- 町置賜総合支庁森林整備課
☎35-9053

希望が丘祭り

▶日時：10月5日(土)
9:50～15:00

▶会場：県立総合コロニー希望が丘体育館周辺

▶内容
よさこい踊り、乗馬体験など
町県立総合コロニー希望が丘ひめゆり寮 ☎46-3102

やまがた環境展

循環型社会・低炭素社会の形成をめざし、環境に配慮した製品や技術の展示、楽しく役に立つイベントや体験コーナーが満載です。

▶日時
10月26日(土)
10:00～17:00
10月27日(日)
10:00～16:00

▶会場
山形ビッグウイング(山形市)
▶内容：気象予報士 森田正光氏によるトークショー、おもちゃの交換会、リサイクル自転車抽選会、環境にやさしい料理のふるまい、高校生ロボットコンテストなど

▶入場料：無料
町県循環型社会推進課
☎023-630-2302

やまがたフラワー フェスティバル 2019

県内各地の生産者が栽培した高品質の花が出品される品評会や出品物の販売のほか、フラワー装飾選手権大会県予選会や、小学生を対象とした花育教室(事前予約制)が催されます。

▶場所：イオンモール天童2階
イオンホール

▶日時
10月19日(土)
10:00～16:00
10月20日(日)
10:00～14:00

町県園芸農業推進課
☎023-630-2282

イベント

川西ダリヤ園イベント情報

【第66回東北ダリヤ名花展】

日本で最大規模のダリア品評会です。愛好家達の愛情がこもった高品質のダリアをぜひご鑑賞ください。

▶開催期間
9月21日(土)～23日(月)祝
▶会場：川西ダリヤ園



【ダリアいけばな展】

いけばな小原流米沢支部花展です。いけばなによって華やかになったダリアをお楽しみください。

▶日時
10月12日(土)・13日(日)
9:00～16:00

▶会場：川西ダリヤ園内特設会場
※いけばなの体験が無料でできます。両日10:00から。先着20名まで。



【ダリア新品種命名式】

【マイガーデンコンテスト表彰式】
現在投票受付中！9月23日(月)祝まで募集している新品種ダリアの名前と、最も票を獲得したマイガーデンを発表し、命名者とマイガーデンの制作者をそれぞれ表彰します。

▶日時：10月13日(日)
10:30～

▶会場
川西ダリヤ園特設ステージ
町川西ダリヤ園
☎42-2112



これからの週末は催し物満載！詳しくは川西町フレンドリープラザのホームページをチェックしてね！

一箱古本市 in 川西 プレトークイベント

9.21

「雑誌からみる地域文化」
井上ひさし所蔵のお宝雑誌も発掘！

雑誌というメディアの歴史や役割について話すとともに、地域から発信されるミニコミ誌やZINEの面白さについても語り合ってください。トーク後、作家・劇作家の井上ひさし氏が集めた遅筆堂文庫分室（あいはる2F）にある雑誌の山の中へご案内します。

トーク：南陀楼綾繁（ライター・編集者）

聞き手：荒澤久美（坊守見習い）

案内人：阿部孝夫（NPO法人遅筆堂文庫代表）

時間▶13:30～15:30

場所▶川西町交流館 あいはる（旧川西二中）

料金▶1,000円

定員▶30名



9.22日 川西町フレンドリープラザにて
一箱古本市開催！

川西町フレンドリープラザ附属子ども演劇教室
2019年度 定期公演

9/23

入場無料
月・祝

9/23

開演▶14:00（13:30開場）
場所▶川西町フレンドリープラザ ホール

作・演出 佐藤 満徳
作詞・振付 梅津 郁子

生まれたばかりのボクたちには○○がなかった。果たしてボクたちはさまざまな危険が潜む広大な海をどう生きていくのか。試練を与えられた生きものたちの命の物語。



10.10

トランクシアター・プロジェクト 2019
月夜のファウスト

会場▶川西町フレンドリープラザ ホール（舞台上舞台）※全席自由
時間▶19:00開演（18:30開場）
料金▶一般2,000円・会員1,800円・高校生以下1,000円

月夜にトランクを抱えた男が語る
なぜ語るのか、自分でもわからない
ただ、男は思い出しそうな気がしているのだ
悪魔に魂を売ったあの男のあれこれ――



串田和美（しんたかずみ）
1942年生まれ。俳優・演出家、舞台美術家。1966年、斎藤敏、吉田日出子とともに劇団自由劇場を結成（後にオンシアター自由劇場と改名）。代表作である『上海・バスケット』『もっとういってよフラッパー』など数々の作品で人気を集める。1985年～96年まで東京渋谷のbunkamuraシアターコクーン 初代芸術監督を務める。2003年4月、まつもと市民芸術館館長兼芸術監督に就任（現在は芸術監督）。2007年に第14回読売演劇大賞最優秀演出賞受賞、2008年4月に紫綬褒章受賞。2001年「ゴドーを待ちながら」に緒形拳と出演、フレンドリープラザでも上演する。

9.28

13:30開演（13:00開場）

【入場料】

一般 5,500円

PLA's会員 5,000円

青少年席（U24） 2,000円

全席指定 ※当日（500円増）

※会員価格のご購入は2枚までとなります

「日の浦姫物語」+「月夜のファウスト」
2公演セットのお得な割引チケット（限定50席）

トランクシアター公演
「月夜のファウスト」
（主演・演出：串田和美）
公演日時▶2019年10月10日（木）19:00開演

詳しくはお問い合わせください

日の浦姫物語

（井上ひさし全芝居その二）所収・新潮社刊
狂気と慈愛
これは、もう一つの少女の一生の物語！
【作】井上ひさし 【演出】鶴山仁
【出演】朝海ひかる／平林生成／石川武／沢田冬樹／櫻井章喜
／栗野史浩／木津誠之／川辺邦弘／宮澤和之／越塚学／赤司
まり子／名越志保／岡本温子／たかお鷹／穂谷友子／辻萬長

地方公演は山形県川西町だけ！この機会をお見逃しなく！

わが町のたからもの 三九日

みくにち
三九日とは、旧暦9月9日、19日、29日の総称です。それぞれ「重陽の節句（菊の節句）」、「中の節句」、「刈上げ」とも呼ばれ、各地で収穫の祝いがおこなわれます。また、「みくにち茄子」という言葉があり、これらの日に茄子を食べると災難除けになる、福を招くといわれています。上小松の旧家の記録によると、三九日には餅を搗き、朝食後に菊一枝をもって観音様に詣で、さかさまの目（親より先に子が死ぬことなど）に遭わないよう祈願していたようです。

西大塚の旧家では、朝に餅を搗き、19日にはふかしに豆を入れて水神に供え、29日には稲仕舞いとして、夜の賄に豆腐の味噌煮と鰯の味噌煮を食べていました。玉庭でも餅を搗き、さらに、刈上げの日にはふくで餅

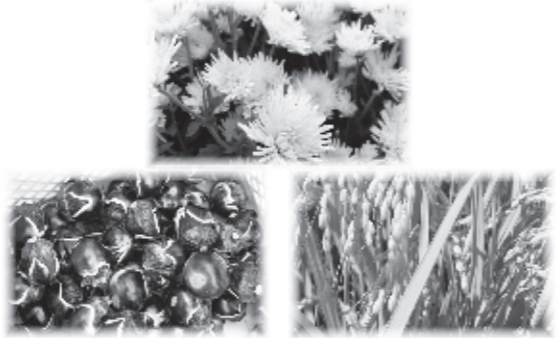

（鏡餅）を箕のせ稲刈鎌を添えて、稲を積んでいるところに供えていました。刈上げは「土族の祝い」ともいわれ、藩政時代には刈上げ時の人数で扶持（俸禄）がおりていました。その前に亡くなる人が出てもその事実を隠しておき、翌年一年分の扶持をもらって来たという話が伝わっています。

町長室から

町長 原田 俊二

ダリアの世界を広げよう

第36回地酒と黒べこまつりが、9月7日好天に恵まれ盛大に開催されました。真正正銘の「川西生まれ川西育ちの米沢牛」の最高ランクの牛肉が提供され、おいしい地酒と共に堪能いただきました。参加者880名の皆さんから称賛の声を多数いただきました。町内小中学生全員にも米沢牛丼を提供、大好評でした。生産者の皆さんや命をいただいた「牛」に感謝したいと思います。

9月8日に南陽市で第51回日本PTA東北ブロック研究大会が開催され、その開会行事で川西中学校郷土芸能クラブが「小松豊年獅子踊」を発表しました。夏の間、夜間一生懸命に練習した成果が表れ、躍動する3匹の獅子と花笠や早乙女の太鼓を情盛豊かに披露してくれました。1千名を超える参加者から万雷の拍手を受け、私自身大変誇らしく感じました。中学生の皆さんありがとう。これからも頑張ってください。

台風の影響で厳しい残暑に見舞われましたが、朝晩涼しくなりダリアが見頃を迎えました。川西ダリア園は昭和35年日本初の観光ダリア園としてオープンし来年60周年を迎えます。今年からその準備に入っていますが、その一環でメキシコ大使館を訪問してまいります。今月メキシコは209回目の独立記念日を迎えます。1810年9月16日宗主国のスペインに対する独立戦争の開戦を記念した祝日です。毎年この日に合わせ、国花であるダリアを贈ってききましたが、その式典に招待をいただきました。ダリアはメキシコの高原地帯に自生していた種をスペインに送られ、スウェーデンの植物学者ダーラーが開花させ広まったといわれます。来年の60周年にはぜひ大使館からも応援してもらいたいと思います。

今月28日には日本ダリア会が主催し、「大輪ダリア切り花出荷20周年記念大会」が秋田市で開催されます。全国的にダリア栽培が広がっており、さらに品質向上が図られることを期待しています。来月4日から池袋サンシャインシティで「ダリアの華展」が開催されます。それぞれに町の花「ダリア」のPRに努めてまいります。

井上ユリ料理教室

～簡単に美味しいイタリア料理～
2019年11月10日（日）
講師：井上ユリ料理教室主宰（井上ひさし夫人）
主催：吉里吉里忌実行委員会
時間：午前10時～午後1時
場所：川西町農村環境改善センター 調理室
定員：20名（定員なり次第締め切ります。）
参加費：2,000円（材料費）

遅筆堂文庫文学サロン

～（文学殺し）の中の「握手」～
2019年11月10日（日）
講師：馬場重行（米沢女子短期大学教授）
主催：井上ひさし研究会
時間：午後2時～午後3時半
場所：川西町フレンドリープラザホール ステージ
参加費：500円（ソフトドリンク1杯付）
※研究会会員無料

| 日 | 月 | 火 | 水 | 木 | 金 | 土 |
|----|----|----|----|----|----|----|
| | | 1 | 2 | 3 | 4 | 5 |
| 6 | 7 | 8 | 9 | 10 | 11 | 12 |
| 13 | 14 | 15 | 16 | 17 | 18 | 19 |
| 20 | 21 | 22 | 23 | 24 | 25 | 26 |
| 27 | 28 | 29 | 30 | 31 | | |

※「即位礼正殿の儀」の関係で休館日が変更となる場合がございます。決まり次第、HPでお知らせします。

子どもの本

『子供の科学ミライサイエンス タイムマシンって実現できる?』
二間瀬敏史／監修 誠堂新光社刊
タイムマシンは完全に空想の産物ではありませんが、本当につくれるかどうか、まだ答えは出ていません。この本では、ワームホールを利用したタイムマシンや超光速宇宙船型タイムマシンなどを紹介し、最新の科学に基づいてタイムマシンの実現可能性を探っています。相対性理論、量子論について知りたい方にもおすすめです。

おとなの本

『ラグビーのルール超・初級編』
中野良一・木谷友亮／著 ハーパー・コリンズ・ジャパン刊
今年はラグビーのワールドカップが開催されます。「ラグビーはルールがよく分からないから…」「そもそもどんなスポーツなの?」という疑問をお持ちの方にオススメの一冊です。「キシボーイ」というキャラクターが、ラグビーの要点を簡単にかつ面白く教えてください。この本を読めば、ラグビー観戦は楽しくなるはず！

おすすめ本のコーナー 来年はオリンピックイヤー！読書で色々なスポーツを知ろう！



パークゴルフ場ぐるりウォーク+10

今より10分多く体を動かして、健康づくり!

- ▶日時: 10月2日(水) 6:30~7:00
- ▶場所: 川西グリアパークゴルフ場
- ▶内容: 体操と外周1Kmウォーキング
- ▶参加費: 無料
- ▶その他: 健幸マイレージ 10ポイント贈呈

玄米ダンベルニギニギ体操のつどい

- ▶日時: 10月15日(火) 10:00~
- ▶場所: 町生きがい交流館
- ▶内容: 健康運動サポーターによる「玄米ダンベルニギニギ体操」
- ▶参加料: 無料
- ▶申込: 10月11日(金)まで電話で申込
- ▶その他: 健幸マイレージ10ポイント贈呈

献血

400mlの献血のみの受付となります。

- ▶期日: 10月31日(木)
- ▶時間・場所: 9:30~11:30 置賜農業高校
- ▶対象: (男性) 17~69歳 (女性) 18~69歳
- ※65歳以上は要件有
- ▶持ち物: 献血カード

適塩教室

町では「1食1gの減塩」を推進中です。実習を通して、適塩を体験します。

- ▶日時: 10月2日(水) 9:30~
- ▶場所: 町交流館あいぱる
- ▶参加料: 300円(実習材料費)
- ▶持ち物: エプロン、手ぬぐいまたは三角巾
- ▶申込: 9月25日(水)まで電話で申込

適正受診を心がけましょう

★今月のポイント★

- ▶自分の判断だけで次々と転院することを「はしご受診」と言います。
- ▶病院を変えるたびに検査や診察をやり直すことで、身体的、経済的な負担が大きくなりますので控えましょう。

▲味噌汁につかうのに適切な味噌の量をチェックしながら調理していく「適塩教室」

休日診療所

- 南陽東置賜休日診療所
- 住所: 南陽市桐塚420-7
- 電話: 40-3456
- 診療日: 日曜日・祝祭日
- 時間: 8:45~11:45
13:00~16:30
- 診療科目: 主に内科、小児科

歯科休日当番医

時間: 午前9時~午後3時

| 期日 | 担当歯科医院 | 電話番号 |
|-------|-------------------|--------------|
| 9/22 | 高島歯科クリニック(高島) | 58-0814 |
| 9/23 | 万世歯科クリニック(米沢) | 28-0820 |
| 9/29 | 中條歯科医院(米沢) | 24-2085 |
| 10/6 | ますぶちデンタルクリニック(高島) | 52-0014 |
| 10/13 | 佐藤歯科医院(白鷹) | 0238-85-2422 |
| 10/14 | 高橋歯科医院(米沢) | 23-8888 |

このページの内容に関する問い合わせ先 町健康子育て課 ☎42-6640

がん検診を受診しましょう

がんは、一生のうち2人に1人がかかる可能性のある身近な病気です。多くのがんは早期に発見すれば9割は治ります。



がんの早期発見には、症状がなくても定期的ながん検診を受けることがとても重要です。町の検診は11月まで行っています。申し込みがなかった方でも随時受け付けていますので、お早めにご連絡ください。

休日健診を実施します

対象となるがん検診
子宮頸がん、乳がん

期日・受付時間
10月20日(日) 8時30分~9時

会場・南陽検診センター

申込方法: 10月11日(金)まで南陽検診センター(☎43-6303)にお電話ください。

※申込受付は平日10時~15時

町健康子育て課 ☎42-6640

癒ませんか? 介護疲れ

10月16日(水) 10時30分~14時30分
会場: 浴浴センターまどか
※現地集合・現地解散
参加費: 1500円(当日集金)

けん玉体験や会食を通して参加者同士の交流を行い、温泉入浴で日頃の疲れを癒していただきます。個別相談コーナーを設けますので、悩み事や困ったことがあれば、気軽にご相談ください。



対象者: 町内にお住まいで、要介護1~5の高齢者を自宅で介護しているご家族

申込先: 9月27日(金)まで左記にお電話ください。

町社会福祉協議会事務局 ☎46-3040

ほっと広場を開催



コグニサイズで楽しく認知症予防しませんか

コグニサイズとは、脳を働かせること(計算やしりとりなど)と運動を組み合わせて行う認知症予防の取り組みです。

- 全3回コースで楽しく脳と身体を鍛えてみませんか?
 - 対象: 介護認定を受けていない65歳以上の町民
 - ※歩行に介助が必要ない方に限る
 - 持ち物: 内履き、飲み物
 - 定員: 先着30人
 - 申込: 担当課までお電話ください。
- 町福祉介護課 ☎42-6638

| 期日 | 時間 | 会場 | 内容 |
|----------|------------|-------------|----------------|
| 10/2(水) | 9:30~11:30 | 町農村環境改善センター | 認知症自己診断テスト(簡易) |
| 10/16(水) | | | 認知症に関する講話 |
| 11/6(水) | | | 認知症自己診断テスト(簡易) |

視覚障がい者 情報交換会

- 日時: 10月10日(水) 13時30分~15時30分
 - 会場: 町生きがい交流館
 - 対象者: 視覚障がい者とその家族など
 - 内容: 情報交換、交流、機器展示など
 - 参加費: 無料
 - 申込: 左記までお電話ください
- 町立点字図書館 ☎023-631-5930

心の健康相談ダイヤル

山形県精神保健福祉センターでは、下記により相談を受け付けています。一人で悩みを抱えないで、まずはお電話をください。

【電話番号】
023-631-7060
(祝祭日・年末年始を除く)

【受付】
月曜~金曜 9:00~12:00
13:00~17:00

CHIMARU DESIGN



ちまるデザイン室

川西町地域おこし協力隊
電話：0238-42-6694
メール：chimaru@ms5.omn.ne.jp

このたび夫婦で移住して来て、9月から川西町にお世話になっていきます。私は山梨生まれの東京育ちで、妻は朝日町出身です。私たちは5、6年前から田舎暮らしがしたいと考えていました。片道1時間かけて満員電車で揺られ、0時に帰宅する生活に限界を感じていたので、東京は便利で住みやすいと思いましたが、人ごみや騒音、夜でも明るすぎる街などにストレスを感じるようになり、健康で人間



▲高谷毅さん(左)と妻の里美さん(右)

はじめまして！

高谷毅・里美 (東京都出身・玉庭地区在住)

らしい生き方、働き方とは何かを考え、田舎暮らしにたどり着きました。その後、区民農園を借りて野菜を栽培したり、味噌や梅干し、干し柿などを作ったりして、農のある暮らしへの欲求がどんどん高まってきました。そうした中で、川西町とご縁をいただき、自然豊かな環境と人のあたたかさに感動し、移住する運びとなりました。現在は玉庭地区の空き家に住みながら、私は御伊勢町の農業法人で農業研修生として、妻はやまがた里の暮らし推進機構と玉庭地区交流センターで食文化プロジェクトのコーディネーターとして任務に就いています。わからないことがばっかりで不安もありますが、先輩方に教わりながらいろいろなことに挑戦したいと思います。皆様、どうぞよろしく願います。

今月の新庁舎 工事状況



▲上空から見た建設地

7月18日から基礎工事が進められて、現在は配筋工事を行っています。工事は計画通り進んでいて、庁舎の基礎工事は10月中の完了を予定しています。

工事車両の出入りなど、交通安全には十分留意して工事を進めますので、ご理解とご協力をよろしくお願いします。

町政策推進課
☎42-6604

はじめてのバースデー

平成30年
9月生まれ



とみやす みこと ちゃん



えんどう きよとく くん



えんどう けいとく くん



すずき なお くん



たかはし はるゆき くん



やの いお くん

はじめての誕生日がやってきた赤ちゃんを紹介するコーナーです。町が行う9・10か月児健康教室に参加されたお子さんを広報担当が撮影し、誕生月に発行する町報かわにしにお名前とともに掲載します。

健康子育て課からのお知らせ

会場：町生きがい交流館（上小松）

| 内容 | 対象 | 期日 | 受付時間 | 備考 |
|--------------|--|----------|--|--|
| すくすく赤ちゃん健康診査 | R1.5.16～7.15生 | 10/18(金) | 13:15～13:30 | |
| ママパパ教室 | R1.12.1～R2.3.31に 出産予定の方 | 10/23(水) | 13:15～13:30 | 講話：授乳について 体験：赤ちゃんのお風呂体験 申込：10/16まで |
| ぴかぴか歯っぴい教室 | ①H29.10生の2歳児 ②H28.10、H29.4、H30.8生 ③ママ・パパになる方 | 10/24(木) | ①13:20～13:30 ②13:30～14:00 ③13:50～14:00 | 歯科健診やフッ素塗布 (希望者500円) |
| 3歳6か月児健康診査 | H28.3.16～5.20生 | 10/25(金) | 13:15～13:30 | |

子育て支援センター『こあら』からのお知らせ

| イベント | 場所 | 期日 | 時間 | 備考 |
|-----------|----------------------|----------|-------------|-----------|
| ルンルン子育て広場 | 町フレンドリープラザ ※駐車場集合 | 10/8(火) | 10:00～ | 図書館へ行こう!② |
| 町立幼児施設の開放 | 美郷幼稚園 | 10/1(火) | 10:00～11:00 | |
| | 北斗幼稚園 | 10/10(木) | | |
| | 玉庭へき地保育所 | 10/15(火) | | |

幼児ことばの相談室

- ▶対象：ことばに関する相談を希望する保護者と就学前のお子さん
 - ▶内容：言語聴覚士による相談対応
 - ▶日時：10/21(月) 9:00～
 - ▶申込：下記まで電話で申してください(完全予約制)
- 町健康育て課 ☎42-6671

子育て支援医療証を郵送します

- ▶今月の対象者
年齢：1歳児～小学6年生
誕生日：9月2日～10月1日
 - ▶郵送日：9月24日(火) (予定)
- 町住民生活課 ☎42-2114

ご利用ください！

こあらっこ広場 (すくすく計測)



- ▶対象：妊婦さん、お子さんとお母さん
- ▶場所：子育て支援センター
- ▶日時：9/25(水)・10/23(水) 10:00～11:30

妊婦さんやお母さん同士の交流・情報交換、身体測定、育児相談などできます。

子育て支援センター会場の日には、おむつアートをご用意します。記念に写真を1枚いかがですか？

おめでとう そして ありがとう

… 8月受付分 …

ようこそ赤ちゃん 6名

| 氏名 | 性別 | 保護者 | 大字 |
|-------|----|--------|-----|
| 板垣 夏蓮 | 女 | 哲朗・円佳 | 大塚 |
| 渡邊 心結 | 女 | 武史・彩 | 下小松 |
| 佐藤 蓮音 | 男 | 大樹・美香 | 高豆蔻 |
| 渡部 玲奈 | 女 | 智樹・愛沙美 | 下小松 |
| 田村 彩斗 | 男 | 直之・祥子 | 小松 |
| 外山 凛 | 男 | 大・真代 | 上小松 |

ご冥福を祈ります

| 氏名 | 年齢(満) | 大字 |
|-------|-------|-----|
| 高橋 ヨシ | 99 | 下奥田 |
| 目代 忠 | 71 | 上小松 |
| 伊藤日出雄 | 80 | 上小松 |
| 渡部フミエ | 90 | 中小松 |
| 高橋 國司 | 80 | 上小松 |
| 須貝由喜子 | 95 | 小松 |
| 大友 忍 | 92 | 尾長島 |

【おめでとう そして ありがとう】は、8月に掲載の申し込みがあった方のみ掲載しています。氏名は、申込書のとおり掲載していますので、戸籍や住民基本台帳の表記と異なる場合があります。

川西町の人口

15,058人 (-8)

男 7,374人 (-1)
女 7,684人 (-7)
世帯数 5,062世帯 (+1)

※8月末日現在の住民基本台帳人口



松田 佳保里 さん
(小松・24歳)



ホッケーを始めて13年!

小学校のときに体験したユニホッケーの面白さにハマリ、中学校からホッケーを始めました。現在は社会人チームのY.H.Cチェリーズに所属し、毎週日曜日練習に励んでいます。今年の国体出場を逃してしまいましたが、東北予選にもDFとして出場しました。

町のスポーツ推進委員としても活動していて、県縦断駅伝やユニホッケー大会など楽しく運営に携わっています。これまでスポーツ大会は出場する側だった私ですが、運営する側の立場になったことでたくさんの人が裏方として汗を流していることを知りました。それをきっかけに、さらに周りへの感謝を持ちながら選手としてホッケー大会に臨めるようになりました。

食に恵まれている川西町!

川西町は何と言っても食べ物が美味しいです。特に炊きたてのご飯と祖母がつくる漬物が好物です。家でもお店でも美味しいものをいただける、食に恵まれた町だと思います。

将来結婚して子育てをしていくにあたって、町内に子どもが遊べる場所がもっと増えれば、さらに住みやすい町になると思います。

編集後記
かわにし夏まつりの火にカメラを向けていると、隣には「にこちゃん!」「ハート!」と花火の形状を嬉しそうに教えてくれる県外から帰省中の子どもたちがいました。夏まつりが地元の人にもお盆に帰ってくる人にも親しまれるイベントになったなあと改めて実感しました。そして毎年のことながら、冷えたビール片手に一般客として来てみたい!と切に思いました。町民のみなさん、本当に羨ましいです(笑) 《悠》

— 今月の表紙 —



地酒と黒べこまつりで提供される米沢牛を、大人だけでなく子どもたちにもとの想いから始められた年に1度の米沢牛牛井給食。この日は午前中に体育祭でお腹を空かせた中学生たちが絶品の牛井を堪能。特に男子生徒たちはものすごい勢いで口に運び、モリモリ食べていました。



▲出荷者の鈴木ゆり子さん



森のマルシエでは、花苗や鉢植えも多彩に取り揃えています。これからパンジーやビオラの出荷が最盛期を迎えます。寒さに強いこれらの花は、秋に植えると厳しい冬を越え、春にかわいい花を咲かせてくれます。今回取材に伺った鈴木ゆり子さん(中郡)のハウスでは、パンジーのかわいい芽が顔を出したところ。マルシエへの出荷は9月末頃になりそうとのことでした。

営業時間
午前9時30分〜午後6時
お知らせ
9月の定休日・9月25日(水)
かわにし森のマルシエ
☎4216664

そうだ! 森のマルシエに行こう!

長芋と玉ねぎのみそ汁

❖ 材料 <2人分>
○長芋 1/4本 (120g)
○玉ねぎ 1/4個 (60g)
○油揚げ 1枚 ○ねぎ 1/4本 (20g)
○だし汁 300ml ○みそ 小さじ2 (12g)

❖ 作り方
①長芋は皮をむいて厚さ2cmの半月に切る。
②油揚げは油抜きをして1cm幅の短冊に切る。
③玉ねぎは皮をむき、1cm幅に切る。
④ねぎは小口に切る。
⑤鍋にだし汁を入れ、ねぎ以外の具材を煮る。
⑥野菜に火が通ったら、みそを溶き入れて、ねぎをちらす。

(一人分当たり: エネルギー 90kcal 塩分相当量 1.0g 野菜 100g)

町健康子育て課 ☎42-6640

減塩のコツ!

汁物は具だくさんに



塩分を多く含む「汁」の量を減らすことが、減塩につながります。ラーメンなど麺類のスープは飲み干さないよう心がけましょう。また、みそ汁などの汁物は、具だくさんにすれば汁が少なくても満足できる一品になります。

日本人が一日に摂りたい野菜の量は350g以上ですが、山形県民は約285gと少ない状況です。いつもの食事にもう一皿、野菜をプラスしてみましょう。汁物を野菜たっぷりになれば、野菜不足を補うことにもつながります。

かわにし夏まつり2019 町の元気ここに結集



8月11日、恒例のかわにし夏まつりがフレンドリープラザを主会場に開催され、町内外から訪れた人々が川西の夏のひとときを楽しみました。射的や金魚すくいなどに挑戦できる「こども広場」、小学生からシニアまで幅広い世代が出演する「ステージイベント」、近距離で大迫力の約3千発の「花火」とおとして、会場は大いに盛り上がりました。また、17店舗が自慢の逸品を取りそろえた「かわにしマルシェ」では、町内のお祭りグルメを求めて売店テントに長蛇の列ができていました。

まつりを楽しもうと、会場には町内外から約1万人が詰めかけました。来場者の中にはお盆直前のためか帰省客も多く、ふるさとで夏の思い出をつくっていました。ステージへの拍手や見応えのある花火への歓声など1万人のエネルギーは凄まじいものがあり、フレンドリープラザ周辺は今年一番の活気にあふれていました。

出演者や売店運営スタッフなどの「元気」、そしてたくさんの方の来場者の「元気」が、町の「元気」を生み出し、来年のかわにし夏まつりにつながっていくことは間違いありません。



最高の夏の思い出になりました！！



打上花火は約3,000発！

今年は皇大神社の獅子舞が登場！

さらに深まる交流 川西町 と 愛知大学



学生17人が町内のフィールドワーク

8月20日～23日の4日間、愛知大学の学生17人が来町し、町の文化や食に触れました。そして、玉庭地区にある大学創設者 本間喜一の生家を訪れたほか、班ごとに3地区（小松、玉庭、東沢）でフィールドワークを行い、町の魅力をPRするポスターを制作しました。

玉庭地区を調査した班は牧場で肉牛を見学し、米沢牛を出荷している畜産農家さんから「命をいただくありがたさ」などを改めて学んでいました。また、東沢地区を訪れた班は、農事組合法人や農産物加工所などを見学する中で、出会った人たちのライフスタイルや温かさに感銘を受けていました。

最終日の成果発表会では、各地区で発見・体験した地域そして人の温かさが詰め込まれたポスターを発表し、本町の魅力を改めて認識させてもらいました。

完成したポスターは9月20日(金)まで浴浴センターまでかで展示中です。ぜひご覧ください。



▲阿部修二さん（上小松）の仕事为主题に、玉庭班が制作



▲江本牧子さん（上小松）の人柄に焦点を当て、小松班が制作

本間喜一奨学金 初の奨学生が決定

地元への地域貢献を志す学生を支援するため町が創設した「本間喜一奨学金」の第1号奨学生として、愛知大学1年で長井市出身の鈴木拓優さん（写真左）に奨学生証が授与されました。授与式で鈴木さんは「将来どのようにまちづくりに貢献できるか考えながら学生生活を送りたい」と抱負を語りました。

この奨学金は、東北六県から愛知大学地域政策学部（愛知県豊橋市）に進学した学生を対象に、4年間で計300万円を給付するものです。愛知大学創設に関わった本間喜一先生を顕彰する「本間喜一顕彰会」名誉会長で愛知大学OBの越知専さん（愛知県豊橋市）による町への5千万円の寄付を活用し、制度化されています。

