



◆町公式フェイスブック◆
町の情報を気軽にゲット!



◆町ホームページ◆
町の情報を要チェック!



町報

かわいし



強さの影に かわいらしさ
~かもしかクラブ「警察犬とふれあい」~

平成30年
7
vol 1170



連携して行う取組み

政策分野	区分	連携する取組み
生活機能の強化	医療	地域医療体制の充実
	福祉	子育て支援の充実
		福祉・健康事業の充実
	教育	教育環境・生涯学習の充実
	産業振興	農畜産物等の振興
		米沢牛の振興
		商工業の活性化と雇用促進
環境	広域観光の推進	
水道	環境の保全	
消防・防災	圏域内水道の広域連携等の検討	
結びつきやネットワークの強化	交通	消防・防災体制の強化
圏域マネジメント能力の強化	移住・定住・交流	交通ネットワーク等の維持・整備
	職員等の交流	移住・定住・交流等の推進
		職員研修及び交流

※置賜定住自立圏では、全ての市町が同じ項目で米沢市と協定を結びました。

interview

米沢牛の振興に期待！



畜産農家 後藤慶成さん (上奥田)

天候に左右されると、牧草などの「エサの確保」に苦労することが多いです。広域連携により、安定して飼料を確保できるように努めてほしいです。

また、ICT技術を活用することで労働の負担が軽減されることから、導入を促す仕組みがあるといいですね。

置賜定住自立圏の「これから」

置賜3市5町では、これまでも「置賜広域行政事務組合」の取組みの中で、し尿やごみ処理、コンピュータによる共同処理、養護老人ホームの運営や消防などの業務を広域的に取り組んできました。また、新たな広域連携のあり方の研究、検討を行ってきました。

平成29年3月30日に開催された置賜広域行政事務組合理事会（置賜3市5町の市町長で組織）で、米沢市を中心とする定住自立圏の形成に向けて取り組むことが合意されました。

中心市となる米沢市は、平成30年2月26日に定住自立圏の中心的役割を担う意思表明である「中心市宣言書」を公表しました。

各市町では、平成30年6月議会での議決を得て、「置賜定住自立圏の形成に関する協定書」を締結しました。

置賜定住自立圏の「これから」

今後は、関係者や地域住民で構成する「置賜定住自立圏共生ビジョン懇談会」を経て、連携していく具体的な事業を記載した「定住自立圏共生ビジョン」がまとめられる予定です。このビジョンに基づいて、平成31年4月から事業開始を目指しています。

置賜定住自立圏記念講演会

どなたでもご自由に参加できます。

- 日時 7月25日(水)午後3時～5時
- 会場 東京第一ホテル米沢
- 記念講演 「定住自立圏構想の歩みと展望」
- 講師 政策研究大学院大学教授 高田 寛文 氏
- 鼎談 「置賜圏域の未来を語る」
- 政策研究大学院大学教授 高田 寛文 氏
- 米沢市長 中川 勝 氏
- (二財)地域活性化センター理事長 椎川 忍 氏
- 入場料 無料(要申込)
- 問い合わせ・申し込み先 米沢市総合政策課企画調整担当 ☎22-5111

置賜定住自立圏形成協定締結式

米沢市 長井市 南陽市 高畠町 川西町 小国町 白鷹町 飯豊町



より魅力あふれる置賜地域を目指して

置賜定住自立圏形成協定を締結

◎町未来づくり課 政策調整グループ ☎42-16695

6月29日(金)、米沢市を中心市として、置賜3市5町が役割分担のうえ、連携・協力して住みやすい地域社会をつくることを目指す「置賜定住自立圏」の形成に向けた協定の締結式が、米沢市役所で行われました。

この協定に基づき、平成31年度から様々な分野で連携して取組みを行っていくこととなります。

〔定住自立圏〕とは

各市町の強みを生かして、圏域内の人口を維持するための広域連携の制度

地方での人口減少や少子高齢化が進行する中、大都市への人口流出を食い止め、地方への人の流れを創り出すことが必要とされています。

定住自立圏は、中心市が持つ都市機能と近隣市町村が持つ地域資源を活かし、互いに役割分担・連携しながら、生活に必要な機能を確保し、地方での定住の受け皿をつくることを目的とした国の施策です。

平成30年4月1日現在で全国121の定住自立圏が形成されています。県内では山形市、鶴岡市、酒田市、新庄市を中心市とした定住自立圏が形成されています。

この取組みのメリットは、国から特別交付税措置などの財政的な支援が受けられること、国からの支援事業を優先して受けられることです。

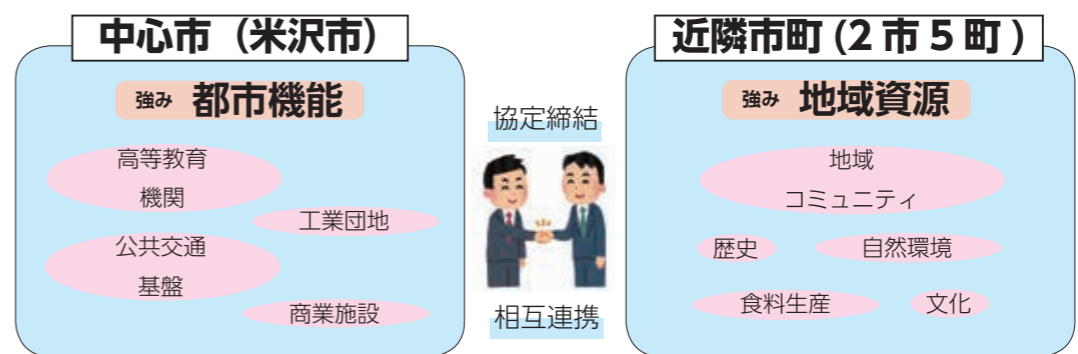

ダリアの魅力が伝わる楽しいイベント盛りだくさん！



▲平成29年度新品種
「チアダンス」



▲平成29年度新品種
「魔女」

○川西町で生まれた新品種のダリアの名前を募集します。○園内のマイガーデンで気に入った花壇に投票しよう。

■期日 9月1日(土) 24日(月)祝

マイガーデン新品種命名ダリア園

お客様感謝デー
お客様に日頃の感謝をこめて、入園料が半額になる「お客様感謝デー」を開催します。

■期日 9月の毎週水曜日(5日、12日、19日、26日)
■内容 入園料半額

お客様感謝デー



芝生広場に、ダリアの花で縁取られた小道が登場します。

ダリアのさんぽみち

ダリア栽培講習会
ダリア園で実践している栽培方法が学べます！

■日時
①8月4日(土) 午後3時～
②9月23日(日)祝 午前10時～
③11月3日(土)祝 午前10時～

ダリア栽培講習会



ダリアの季節がやってくる！

まもなく開園！

日本最大級の川西ダリア園が、いよいよ8月1日(水)にオープンします。

より多くの人に650品種10万本のダリアを楽しんでもらうため、様々なイベントをご用意し、みなさんをお待ちしています。

ご家族やお友達と、ぜひ川西ダリア園にお越しください。



■開園期間
8月1日(水)～11月4日(日)
■開園時間 午前9時～午後6時(10月～日没閉園)

川西ダリア園開園式

■期日 8月4日(土) 午前9時30分～

川西子ども観光大使ラダリアが歌やダンスを披露します。



園内スペース出展者募集

■期間 開園期間内
■出店料 1日1080円(場所 川西ダリア園内) 売店協賛特設テント
◎町産業振興課 商工観光グループ ☎42-6645

注意！

9月の連休はダリアが見頃！

ダリアアレンジバトル YBCラジオ公開生放送

■期日 9月15日(土)
見頃を迎えたダリア園から、ダリアの魅力をはじめ、町のさまざまな情報をお届け。他にも、スペシャルゲストによるトーク&ライブや制限時間内にダリアを美しく表現するダリアアレンジバトルも同時開催。ぜひお越しください！

フローリストによるダリアアレンジ展

■期日 9月15日(土)・16日(日)
置賜地域内の花店が手がける、テーマごとに異なるダリアアレンジを展示します。

ダリアアレンジ講座

■期日 9月17日(月)祝
※要事前申込
色彩豊かなダリアを使い、世界に一つだけのアレンジメントを作ります。敬老の日のプレゼントにいかがですか？
◎町観光協会 ☎54-11515

ダリアの里かわにし 第35回地酒と黒べこまつり

■日時 9月1日(土) 午後3時～
■会場 置賜公園野外ステージ前広場
■料金 1セット(4人前) 16000円
(4人前米沢牛すき焼きセット・地酒)
※小雨決行。荒天などにより実施できない場合は「地酒とすき焼きセット」をお持ち帰りいただくこととなります。

チケット販売が始まります

■日時 7月18日(水) 午後5時～6時
■場所 町中央公民館
※チケットの購入は1人6セットまでとさせていただきます。
※7月19日(木)以降は、町産業振興課内で販売します。また、電話・FAXなどの受付も行います。(受付：午前9時～午後4時)



◎川西町地酒と黒べこまつり 実行委員会事務局(町産業振興課内) ☎42-6641



ダリア切り花収穫デー

■期日 11月4日(日)
ダリア園最終日の恒例イベント。500円でお好きなダリア10本をお持ち帰りできます。人気品種は早い者勝ち！



かわにし秋まつり

■期日 9月29日(土)・30日(日)・10月6日(土)～8日(月)祝
川西のおいしいものや特産品が出そろった秋まつり。
10月7日(月)祝には「全国玉こんにやく選手権大会」開催。1分間に何本させるかチャレンジしよう！



川西ダリア園料金表

区分	大人	小人(小学生)
一般料金	540円	210円
団体料金	430円	170円
温泉共通券	600円 (通常840円)	250円 (通常360円)
掬粋巧芸館共通券	850円 (通常1,140円)	550円 (通常610円)

※町民の方は無料券をお持ちください。

川西夏まつり2018

間もなく本番!

★日時 8月11日(土)・(祝) 午後3時~

★会場 フレンドリープラザ及び JA山形おきたま本店周辺



[テーマ] 夢よ花咲け! 思いよ届け!

夏まつりプログラム

▼ステージイベント

▼子ども広場

- 川西中学校吹奏楽部
犬川小和太鼓アルカディア
小松豊年獅子踊
中小松新山神社獅子
川西音頭
ダリヤ音頭
置賜農業高校演劇部
フラレフア愛好会
アセンションプリーズ
吉村美和子
橋本舒也
NAO

みんなで参加しよう

- 川西音頭を踊ろう!
練習会に参加し一緒にまつりを盛り上げよう!
練習日 7月27日(金) 7月28日(土)
会場 町中央公民館



▼花火



花火大会! (午後7時45分~9時)
ファイナルを飾る迫力の大火花大会!

水道料金・下水道使用料がコンビニで支払可能に

この7月から町の水道料金と下水道使用料がコンビニでも納められるようになります。

納める際の注意点

- コンビニで納める場合は現金でのお支払いに限ります。クレジットカード、小切手、商品券など現金以外でのお支払いはできません。裏面に、利用できるコンビニ店舗が記載されていない納付書は、コンビニでご利用いただけません。コンビニに対応した納付書であっても、次に該当する場合はコンビニで納めることができません。町の出納窓口か、納付書裏面に記載のある金融機関をご利用ください。
①バーコードが印刷されていないもの
②一枚で金額が30万円を超えているもの
③金額を手書きなどで記入・訂正したもの
④破損・汚損等により、バーコードが読み取れないもの
⑤「コンビニエンスストア取扱期限」を過ぎているもの

新しい納付書に

平成30年6月以降のものから、コンビニに対応した新しい納付書をお送りします。納期限を過ぎると納められなくなる場合がありますので、期限内に納付ください。



提携コンビニ店舗一覧

- ◇くらしハウス ◇コミュニティ・ストア ◇サークルK ◇サンクス
◇スリーエイト ◇生活彩家 ◇セーブオン ◇セイコーマート
◇セブン-イレブン ◇タイエー ◇デイリーヤマザキ
◇ニューヤマザキデイリーストア ◇ハセガワストア ◇ハマナスクラブ
◇ファミリーマート ◇ポプラ ◇ミニストップ
◇ヤマザキスペシャルパートナーショップ ◇ヤマザキデイリーストア
◇ローソン ◇ローソンストア100
◇MMK設置店 ((株) しんきん情報サービスの端末を利用している店舗)

町地域整備課 上下水道グループ ☎42-6653

各地区無料送迎バス運行

会場へは各地区から利用可能な「無料」の送迎バスを運行します。路線内の停留所のほかコース上ならどこでも乗降可能ですのでご利用ください。

川西夏まつり実行委員会事務局
(町まちづくり課内)
☎42-6613

★当日のプログラムやバス時刻などを記載したパンフレットは8月上旬に全戸に配布します!

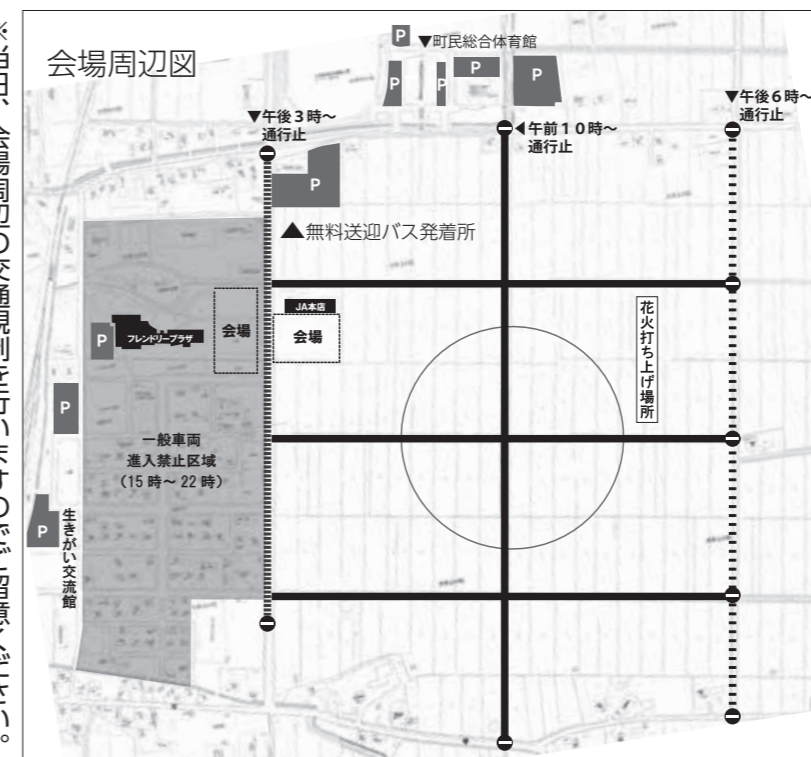

※当日、会場周辺の交通規制を行いますのでご注意ください。

厚生労働大臣から感謝状

日本赤十字社へ100万円寄付



▲感謝状を手にする河野岩次さん

日本赤十字社に100万円を寄付した河野岩次さん(西大塚)に厚生労働大臣感謝状が伝達されました。7月2日(月)に感謝状を受取った河野さんは「この寄付は、自分が健康でいられることや、これまで一生懸命生きてきた証し」との思いを語り、自らの人生の思い出や家族とのエピソードを楽しそうに語っていました。

平成30年大阪府北部地震 災害義援金を受付中

- 受付期間 9月28日(金)まで
受付方法
役場住民生活課付近の「募金受付コーナー」に設置の募金箱による受付
※受領書が必要な方、郵便振替での送金を希望する方は左記までご連絡ください。
※義援金は日本赤十字社を通して被災地に届けられます。

日本赤十字会費のご協力を お願いします

日本赤十字社は、国際援助活動、災害救護活動、福祉ボランティアなどを行っています。事業活動は、会費、寄付金を主な財源として運営しています。各地区の協賛委員、自治会長にご協力いただき、会費を募集しています。趣旨に賛同いただける方のご協力をお願いします。

町健康福祉課 福祉グループ ☎42-6635

町健康福祉課 福祉グループ ☎42-6635



▲昨年度は1,079件の応募が!

- ▼テーマ グリヤの花、グリヤのある風景
- ▼応募区分
 - 幼児・小学生の部…小学生以下
 - 中学生の部…中学生
 - 一般の部…高校生以上
- ▼応募企画
 - サイズ…八つ切(392×271mm)画用紙
 - 画材…色えんぴつ(水彩色えんぴつ、クーピー可)
- ▼応募締切 9月14日(金)
- ▼応募方法 応募作品票を町ホームページよりダウンロードし応募作品に貼付のうえ、提出ください。

かわにし産業フェア2018 絵画コンクール作品募集



▲豪華賞品を用意しています

- ▼表彰式 10月13日(土) ※町中央公民館で開催の「かわにし産業フェア」にて、展示と表彰を行います。
- 最優秀賞 1名 (賞状と三菱鉛筆100色)
- 優秀賞 3名 (賞状と三菱鉛筆72色)
- 審査員賞 4名 (賞状と三菱鉛筆36色)
- 入選 20名 (賞状と三菱鉛筆12色)
- ▼「送り先・問い合わせ先」 〒999-1019-3 川西町大字上小松1567 町産業振興課「絵画コンクール」係まで ☎42-6696

意欲のある町職員を募集します!

平成30年度町職員採用試験

- ### 募集定員
- ① 一般行政職(事務職員、初級) 3名程度
 - ② 技師(土木系) 若干名
 - ③ 幼児施設職員 2名程度



▲今年度新規採用職員のみなさんから「わたしたちと一緒に働こう!」

受験資格

日本国籍を有し、地方公務員法の欠格事項に該当しない方で、次の受験資格をすべて満たす方。

- ▼平成元年4月2日から平成13年4月1日までに生まれた方
- ※ただし、技師(土木系)は昭和54年4月2日以降、幼児施設職員は昭和49年4月2日以降に生まれた方
- ▼高等学校以上を卒業した方
- ▼又は平成31年3月までに卒業見込みの方
- ▼技師(土木系)は、1級又は2級土木施工管理技士の資格を有する方または平成31年3月までに同資格を取得見込の方
- ▼幼児施設職員は、保育士及び幼稚園教諭免許を有する方または平成31年3月までに同免許を取得見込の方

- ### 写真左から
- ◆遠藤実加子 (教育総務課)
 - ◆寒河江一満 (産業振興課)
 - ◆高田 翔汰 (住民生活課)
 - ◆小関 未夢 (住民生活課)
 - ◆黒木 紫帆 (健康福祉課)
 - ◆猪目 朱美 (教育総務課)
 - ◆渡部 恵子 (小松保育所)
 - ◆漆山 沙織 (美郷幼稚園)

受験申込書の請求

- ▼直接受け取る場合 町総務課(役場3階)で交付します。
- ▼郵便で請求する場合 封筒の表に「受験申込書請求」と朱書きし、請求者宛先を記入し120円切手を貼った返信用封筒(A4判が入る大きさ)を必ず同封し、町総務課あて郵送してください。お早めに請求ください。
- ▼インターネットの場合 町ホームページからダウンロードしてください。 ※試験案内は、町ホームページでもご覧いただけます。 受験申込書に必要事項を記入し、町総務課に持参又は郵送にて提出ください。
- ☎町総務課 行政管理グループ ☎42-6610



受験申込

- ▼受付期間 7月17日(火)～8月2日(木) (土曜日、日曜日を除く。)
- ▼受付時間 午前8時30分～午後5時15分 ※郵送の場合は、8月2日(木)到着分まで受け付けます。

試験	職種	種目	時間
第1次	一般行政職	教養試験	午前10時～12時
		作文試験	午後1時～2時30分
	技師(土木系)	適応性検査	午後2時50分～3時10分
		作文試験	午前10時～11時30分
幼児施設職員	専門試験	午後1時～2時30分	
	適応性検査	午後2時50分～3時10分	
第2次	全職種	面接試験	第1次試験合格者に通知

試験内容

- ▼1次試験期日 9月16日(日)
- ▼会場 県立南陽高等学校

小松豊年獅子踊

- ▼公演日 8月16日(木)
- ▼会場・時間(目安)
 - ・大光院前 午前9時～
 - ・大光院赤御堂前 午前9時40分～
 - ・やまか前 午前10時10分～
 - ・繁昌軒前 午前10時50分～
 - ・錦屋前 午前11時20分～
 - ・三樹屋前 正午～
- ・町中央公民館前 午後7時～



▲大迫力の火の輪くぐりをぜひ生でご覧ください

☎小松豊年獅子踊会 会長 原田 090-1752412661

イングリッシュサロン



▲ジョン先生と一緒に楽しもう!

この4月からALT(外国語指導助手)として指導するジョン先生が、出身国のアメリカについて語ります。交流サロンでは、アメリカでポピュラーなお菓子「アイシングクッキー」作りにチャレンジし、アメリカの異文化を体験してみましよう。

- ▼日時 7月21日(土) 午後2時～4時
- ▼場所 町中央公民館視聴覚室
- ▼内容
 - ①ジョン先生と英語で学ぼう 講師・ラフォレスト・ジョナサン・ルイス氏 (アメリカ・メリーランド州出身)
 - ②アイシングクッキー作り
 - ③交流サロン
- ▼参加費 無料(要申込)

下小松古墳群 昆虫観察会

夏の下小松古墳群で、珍しいチョウやトンボなどを観察してみませんか?

- ▼日時 8月5日(日) 午前9時～11時30分
- ▼集合場所 下小松古墳群駐車場
- ▼講師 横倉明さん (山形昆虫同好会事務局長)
- ▼服装・持ち物 長袖・長ズボン、帽子、飲み物
- ▼参加費 無料
- ☎里山と下小松古墳群を守る会 ☎42-4676

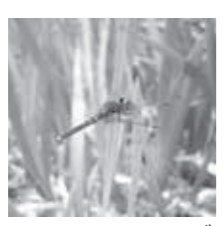

▲ハッチョウトンボ

小型家電の無料回収を行います

項目	詳細
通信機械器具	・電話機(ダイヤル式除く)・ファクシミリ・携帯電話、スマホ・公衆用PHS端末など
電子機械器具	・DVD、BDプレイヤー/レコーダー・MD、CDプレイヤー・電子辞書など
カー用品	・カーナビ、テレビ、DVD、ステレオなど
パソコン類	・デスクトップPC・ノートPC・液晶モニター・タブレット・ワープロなど
ゲーム機	・ゲーム機本体・ミニ電子ゲーム・コントローラー・カセット式ゲームソフトなど
その他付属品	・ケーブル・充電器・アダプター・プラグ、ジャックなど

※下記の対象品以外の製品は回収できません。必ず対象品リストを町ホームページなどで事前に確認してください。

- ▼注意事項
 - ①回収は事前に個人情報が消去されたものに限りです。
 - ②回収された小型家電は、その後返却できません。
 - ③乾電池(ボタン電池を含む)はあらかじめ取り外してください。
- ☎町住民生活課 生活環境グループ ☎42-6618

今年度から国民健康保険税の内容が一部変わります

軽減対象の拡大

国民健康保険税は納税義務者（世帯主）と国民健康保険の加入者の平成29年中の所得金額の合計が一定額以下の場合、均等割額と平等割額が軽減されます。軽減判定所得基準の5割軽減と2割軽減の範囲が下表のとおり拡大されます。

Table with 2 columns: 改正前, 改正後. Rows show 軽減割合 and 判定基準所得 for 7割, 5割, and 2割.

Table with 2 columns: 改正前, 改正後. Rows show 軽減割合 and 判定基準所得 for 7割, 5割, and 2割.

賦課限度額の引き上げ

国民健康保険税は医療分、支援金分、介護分で構成されており、それぞれ賦課限度額を設けていますが、医療分にかかる賦課限度額が引き上げられます。

Table with 2 columns: 改正前, 改正後. Rows show 区分 and 賦課限度額 for 医療, 支援金, and 介護.

Table with 2 columns: 改正前, 改正後. Rows show 区分 and 賦課限度額 for 医療, 支援金, and 介護.

町税務会計課 町税グループ ☎42-6622

夏の安全県民運動が実施されます！

今年、「置賜地域交通死亡事故多発警報」が発令されるなど、米沢警察署管内での交通死亡事故が増加しています。その中でも「出会い頭の事故」が半数を占めていることから、見通しの良い交差点であっても気を抜かず、左右の安全をしっかり確認し、交通事故に遭わない、起こさないよう心がけましょう。



運動期間（31日間）

7月20日（金）～8月19日（日）

夏の安全県民運動出発式

青少年の健全育成と、非行及び犯罪被害防止

子どもと高齢者の交通事故防止

海・山・川での事故防止

身近な犯罪等の防止

注意するポイント

子どもの小さな変化にも気を配り、いじめ・非行の早期発見・予防に努めましょう。

町住民生活課 生活環境グループ ☎42-6616

『愛の募金』にご協力を

社会を明るくする運動とは

すべての国民が、犯罪や非行の防止と罪を犯した人たちの更生について理解を深め、それぞれの立場において力を合わせ、犯罪のない地域社会を築こうとする全国的な運動で、今年で68回目を迎えます。本町でも、保護司や各団体の代表者などで構成する町推進委員会を設置し、街頭啓発活動や学校訪問、ミニ集会を行いながら、一人ひとりが考え参加できるきっかけづくりを行っています。

『愛の募金』を募集中

この運動に合わせて『愛の募金』に対するご協力をお願いしています。明るい町づくりを目指して、自治会などを通じて募金への協力を呼びかけるとともに、役場窓口にも募金箱を設置しております。皆様のご理解とご協力をよろしくお願いいたします。

町住民生活課 生活環境グループ ☎42-6616

家屋の新築、取壊しなどはご連絡を



家屋の新築、増改築、取壊しなどがあった場合は、翌年の固定資産税が変わります。現在、自治会長さんを通じて、家屋（住宅、物置、車庫など）の新築、増改築、取壊し尿汲み取り申込はお早めに

お盆前のし尿汲み取りは毎年大変込み合います。ご希望の場合は、7月27日（金）までにお申し込み下さい。これ以降のお申込はお盆過ぎの汲み取りとなる場合があります。また、汲取手数料が未納の場合は汲み取りのお申込みができませんので、期限内の納付にご協力をお願いします。

し尿汲み取り申込はお早めに

県営住宅入居者募集

しなどをされた方、または年内中にご予定がある方の回覧の取りまとめをお願いいたします。該当される方はご協力をお願いします。報告・連絡をいただいた後、日程を調整し、所有者本人またはご家族の立ち会いのもと、担当職員が現地に伺い家屋評価調査をさせていただきます。

町税務会計課 町税グループ ☎42-6624

お盆前のし尿汲み取りは毎年大変込み合います。ご希望の場合は、7月27日（金）までにお申し込み下さい。これ以降のお申込はお盆過ぎの汲み取りとなる場合があります。また、汲取手数料が未納の場合は汲み取りのお申込みができませんので、期限内の納付にご協力をお願いします。

名称 県営館之北アパート
部屋数 81614・5
戸数 2戸（一般用）
階数 3階・4階
家賃 19300円～38000円
優遇措置 倍率優遇有
募集期間 8月1日（水）～7日（火）
入居時期 10月上旬
西王不動産置賜事務所 ☎24-12332

農地取得時の下限面積を30アールに



▲農業の担い手確保のために

新たな担い手が農業に参入しやすい環境をつくるため、町全域の農地取得時の下限面積を、50アールから30アールに緩和しました。

適用開始日 今年7月1日から
町農業委員会事務局 ☎42-6605

小松保育所で働く保育士（臨時）を募集中

募集人数 若干名
応募資格 保育士資格を有する方
※資格がない方は要相談。

勤務先 小松保育所

勤務内容 保育業務（担任補助）

雇用期間 平成31年3月31日まで

勤務時間 月曜～金曜 午前8時30分～午後5時15分まで

賃金額 日額6820円

町教育総務課 子育て支援グループ ☎42-6671



▲建設予定地を見学

第2回ワークショップ
 ■ 期日 6月3日(日)
 ■ 内容 建設予定地の見学、第1回の内容の検討結果確認、模擬窓口体験、設計に関するグループワークなど

町では、平成32年度に完成を目指す役場新庁舎の基本設計に取り組んでいます。誰もが利用しやすく、親しみやすい庁舎となるように、全3回の町民ワークショップを行いました。

町民のみなさんの意見やアイデアを、基本設計に反映していきたいと考えています。

新庁舎整備に向けて

第2回・第3回町民ワークショップを開催



川西町まちづくり委員

(敬称略)

役職	氏名	選出地区等
委員長	藤倉 利英	犬川
委員長職務代理	菅井 厚	大塚
第1小委員長	大滝 謙介	玉庭
第2小委員長	勝見 嘉之	犬川
第1副小委員長	平間 和也	小松
第2副小委員長	藤本 亜希	玉庭
委員	渡部 秀一	小松
委員	佐藤 芳行	犬川
委員	佐藤 文和	中郡
委員	竹田 浩徳	東沢
委員	島貫 裕司	吉島
委員	奥田 孝広	吉島
委員	高橋 陽一	小松
委員	加藤 秀樹	大塚
委員	須藤 千映	吉島
委員	中井 厚子	中郡 (かがやきの丘)
委員	金子 明彦	小松 (山形銀行)
委員	若林 英祐	吉島

町では、川西町まちづくり基本条例に基づき、まちづくりへの「町民の参画」と「情報の共有」を町民と行政がともに進める組織として「川西町まちづくり委員会」を設置しています。

このたび、委員が2年間の任期を終えたことから、18名の委員の方に委嘱を行いました。(任期：平成32年3月31日まで)

まちづくり委員を委嘱

委員会では、かわにし未来ビジョン(第5次町総合計画)に基づく政策・施策や経営改革プランの点検評価を行っていただきます。

今後、委員会からの点検結果や意見・提言を町の事業へ反映し、町民と行政が支え合う「協働のまちづくり」を進めてまいります。

◎町未来づくり課 政策調整グループ
 ☎42-6695

今回のワークショップは、町内の各地区・各種団体から推薦いただいた町民の方のほか、町職員や設計会社職員が参加して行われ、年齢は22歳から73歳までの幅広い年代の方々にご参加いただきました。

参加者からは、「庁舎整備に様々な年代の声が反映されるのはうれしい」「庁舎整備をきっかけとしてまちづくりに期待したい」などのご感想をいただきました。

第3回ワークショップ
 ■ 期日 6月24日(日)
 ■ 内容 第1回及び第2回の内容の検討結果確認、平面図案に関するグループワークなど



▲窓口空間の疑似体験



▲模型を見ながら話し合い

今後の流れ

新庁舎整備基本設計完成後は、町民のみなさんにお知らせし、ご意見などをいただく機会を設ける予定です。

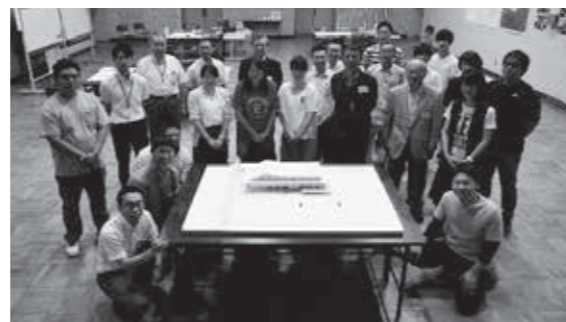

▲参加者のみなさん、ありがとうございます

【これまでの主なご意見】

- ◆雪対策は、建物、敷地を含めて万全にするとともに、無散水とするなど歩行者の事を考えてほしい。
- ◆町民が利用しやすく、分かりやすく、コストが抑えられる庁舎としてほしい。
- ◆ユニバーサルデザインに配慮し、様々な年齢、障がいを持つ人が使いやすい庁舎になってほしい。
- ◆ママにも子どもにも優しい役場にしてほしい。
- ◆駐車する車の向きも風向きなどを配慮した配置にしてほしい。
- ◆役場が交流の場となったら楽しいと思う。
- ◆職員の意見も聞き、働きやすい庁舎としてほしい。
- ◆ペーパーレス化、仕事のやり方など職員の意識改革、働き方を変える良い機会となると思う。

◎町未来創造室 ☎42-6604



▲種類によってはとても大きな花が咲く

「ダリア」

わが町のたからもの「シリーズ④」

ダリアは、メキシコの高原地帯原産で、15〜16世紀に栄えたアステカ帝国では「アコクトリ」という名の神聖な花として栽培されていました。18世紀後期にスペインへもたらされ、スウェーデンの植物学者アンデシユ・ダールにちなんで「ダリア」と名づけられました。

日本への伝来は江戸時代後期で、オランダ船によって長

※町では花そのものは「ダリア」、「川西ダリア園」などの固有名称は昭和初期に使用されていた「ダリヤ」で表現しています。

◎町生涯学習課 生涯学習グループ ☎44-2843

スポーツ振興に向けた

答申をいただきました

町スポーツ推進審議会(会長 長齋藤賢二 町体育協会会長)から「町総合運動公園を拠点とする地域スポーツの推進について」の答申をいただきました。

スポーツ振興は、本町の大切な施策ですので、答申内容を精査し、今後の取り組みに活かしてまいります。



▶答申書を提出いただいた齋藤賢二町推進審議会会長(写真中央)と青木順子町副会長(写真右)

◎町生涯学習課 生涯学習グループ ☎44-2843



健康情報ひろば



やまがた 里の暮らし推進機構

このたび、小さなしおりを作りました。空き家バンクのしおりです。

なぜ「空き家バンクのしおり」？

しおりとは、紙や布・ひもなどででき、本をどこまで読んだか分かるように挟んでおく物。もう一つ、旅の手引き書の「旅のしおり」というのもありますよね。そこで「空き家バンクの手引き書になれば」との思いを込めて、裏面に町の空き家バンクホームページのQRコードを入れた「空き家バンクのしおり」を作りました。

本町には、作家・劇作家の井上ひさし氏（本町出身）から寄贈された蔵書を取めた遅筆堂文庫と、劇場・町立図書館を併設した複合文化施設「フレンドリープラザ」があり、そこでは様々なイベントが行われ、町内はもとより、町外、県外からもたくさんの井上ひさしファン、読書家さんが集まります。そんなみなさんの読書のお供にそっと置いていただきたい。そして、方言で移住者のことを「旅の人」ということがあるように、町への移住を考えていらっ

空き家バンクのしおりが完成しました！
読書にふけるときの「しおり」、
【移住】という旅の「しおり」として、ご活用ください！



▲興味のある方、ぜひお持ちください！

しやるみなさんへ、「旅—移住—のしおり」として活用していただきたいのです。

「川西町空き家バンク制度」は、空き家を利活用したい所有者と、町で暮らしたい方をつなぐ制度です。この小さなしおりが、たくさんのご縁を結べますように：お役立ていただけたら幸いです。

「空き家バンクのしおり」は、町交流館あいばる、フレンドリープラザなど、町内施設に順次置いていきます。見かけましたらぜひ、ご自由にお持ちください。

☎やまがた里の暮らし推進機構
 ☎54-33006

『後期高齢者医療被保険者証』が更新されます

8月1日に、『後期高齢者医療被保険者証』が更新されます。

75歳以上の方及び障害認定により後期高齢者医療に加入している方へ、7月下旬に新しい被保険者証を郵送します。届きましたら内容と負担割合をご確認ください。

8月1日以降、お医者さんにかかる場合は、新しい保険証をお持ちください。

※保険料を滞納すると：保険料を滞納している方には、役場で納付相談を行った後、直接保険証をお渡しします。滞納の状況によっては、有効期限の短い保険証が交付されます。

『国民健康保険被保険者証』が更新されます

現在お持ちの保険証の有効期限は、7月31日までです。

新しい保険証は、7月末に各世帯へ郵送します。届きましたら、記載内容を必ずご確認ください。

※保険証は、国保に加入していることを証明し、医療機関に提示することで自己負担分のみで診療を受けることができます。お医者さんにかかるときは必ずお持ちください。

保険証と高齢受給者証が一枚に

国保に加入している74歳の方は、8月1日から保険証と高齢受給者証が一枚になります。内容と負担割合を確認し、お使いください。

8月から医療機関にかかる際は、新しい『保険証兼高齢受給者証』をお持ちください。

☎町健康福祉課 健康推進グループ ☎42-2114

平成30年8月から

70歳以上の方の高額療養費の上限額が変わります

全ての方が安心して医療を受けられる社会を維持するために、高齢者と若者の間での世間の公平が図られるよう、それぞれの負担能力に応じた負担をしていただく必要があります。

そのため、平成30年8月から70歳以上のみなさんの高額療養費の上限額が変わります。住民税非課税世帯の方の上限額に変更はありません。みなさんのご理解をお願いします。

☎町健康福祉課 健康推進グループ ☎42-2114

※世帯収入の合計額が520万円未満（1人世帯の場合）は383万円未満の場合も含まれます。

※現役並み所得Ⅰ・Ⅱ区分の方は、限度額適用認定証の申請が必要です。

適用区分	70歳以上の方の自己負担限度額（月額）	
	外来（個人ごと）	外来+入院（世帯ごと）
現役並み 課税所得が145万円以上	57,600円	80,100円 医療費が267,000円を超えた場合は、超えた分の1%を加算（4回目以降 44,400円）
一般 課税所得が145万円未満 ※	14,000円 （年上限 144,000円）	57,600円 （4回目以降 44,400円）
住民税非課税 Ⅱ 住民税非課税世帯	8,000円	24,600円
		Ⅰ 住民税非課税世帯 （年金収入 80万円以下など）

8月から ↓ 以下のように変わります

適用区分	70歳以上の方の自己負担限度額（月額）	
	外来（個人ごと）	外来+入院（世帯ごと）
現役並み 課税所得が145万円以上	無し	Ⅲ 医療費が842,000円を超えた場合は、超えた分の1%を加算（4回目以降 140,100円）
		Ⅱ 医療費が558,000円を超えた場合は、超えた分の1%を加算（4回目以降 93,000円）
		Ⅰ 医療費が267,000円を超えた場合は、超えた分の1%を加算（4回目以降 44,400円）
一般 課税所得が145万円未満 ※	18,000円 （年上限 144,000円）	57,600円 （4回目以降 44,400円）
住民税非課税 Ⅱ 住民税非課税世帯	8,000円	24,600円
		Ⅰ 住民税非課税世帯 （年金収入 80万円以下など）

公立置賜総合病院 料金改定

～紹介状なしの場合～

10月1日から左記のとおり金額を改定させていただきます。ご理解をお願いします。

左記の加算料は、窓口負担のない子育て支援医療証やひとり親等医療証をお持ちの方であっても、保険診療外のため窓口負担が発生します。救命救急センターを受診される場合も同様です。

日頃から健康状態や持病などを相談できる「かかりつけ医」を持ち、専門的な治療が必要な場合は、紹介状を持参のうえ受診ください。

【改定内容】			
区分		改正前	改正後
非紹介患者 初診加算料	医科	3,240円	5,000円
	歯科		3,000円
再診時 特定加算料	医科	380円	2,500円
	歯科	380円	1,500円

※10月1日から適用
 ※金額は1回につき・税込

●非紹介患者初診加算料…他の保険医療機関等からの紹介状がなく直接御来院した場合にかかります
 ●再診時特定加算料…病状安定後に他の保険医療機関等に文書紹介された後、新たな紹介状なしに再診で受診した場合にかかります

☎公立置賜総合病院 医事情報課
 ☎46-5000



歯周疾患検診

8月1日から歯周疾患検診が始まります。
歯周病は「歯の生活習慣病」と言われ、40歳を過ぎると歯はどんどん弱ってきます。この機会に受診し、日ごろのお手入れを心がけましょう。
対象者の方には7月中にご案内いたしますので、ご確認ください。なお、現在治療中の方、定期健診を受けている方、総入れ歯の方は対象外となります。
【料金】 無料
〈平成30年度の対象年齢〉

対象年齢	生年月日
40歳	昭和53年4月2日～昭和54年4月1日
50歳	昭和43年4月2日～昭和44年4月1日
60歳	昭和33年4月2日～昭和34年4月1日
70歳	昭和23年4月2日～昭和24年4月1日

適正受診を心がけましょう★今月のポイント★

かかりつけ医は、みなさんの生活環境を知ったうえで、日常的な診療のほか、予防的な指導、健康管理についても考えてくれる最も身近で信頼できるお医者さんです。いつでも気軽に相談できるかかりつけ医を持ちましょう。

子育て支援医療証を郵送します

■ 今月の対象者

年齢：1歳児～小学6年生
誕生日：7月2日～8月1日

■ 発送日 7月23日(月)

町健康福祉課 健康推進グループ ☎42-2114



子育て支援センター「こあらだより」

7月24日(火) ミニ講座「わが子を守る心肺蘇生とAED・交通安全のお話」～大好きな消防自動車とパトカーに乗ってみよう～
水遊び・しゃぼん玉しよう

8月3日(金) 玉庭保育所 7月24日(火) 午前10時～11時

町子育て支援センター「こあら」 ☎42-2822

7月17日(土) 8月20日(月) 申込・町教育総務課 ☎42-6671

※8月13日(日)、14日(月)の2日間、子育て支援センターはお休みですので、ご注意ください。

お子さんの健診など

〈項目〉	〈期日・対象者〉
すくすく赤ちゃん健康診査	期日：8月24日(金) 対象：H30.3.16～5.15生まれ
3歳6か月児健康診査	期日：8月17日(金) 対象：H27.1.16～3.15生まれ

〈受付時間〉 午後1時15分～1時30分
〈会場〉 生きがい交流館

ぴかぴか歯っぴい教室

〈期日〉 8月23日(木)
〈場所〉 生きがい交流館

〈対象者〉	〈受付時間〉
平成28年8月生まれの幼児	13:20～13:30
平成27年8月、平成28年2月、平成29年6月生まれの幼児ほか	13:30～14:00
妊婦・夫	13:50～14:00

こあらっこ広場

〈日時〉 8月9日(木) 午後1時30分～2時30分
〈場所〉 町子育て支援センターこあら
〈対象〉 妊婦さん、1歳未満のおさんとママ
〈内容〉 交流や情報交換の場です。体重測定や相談もできます。
〈申込〉 不要です。お気軽にお越しください。

パークゴルフ場ぐるりウォーク+10

健康づくりのため、現在より10分多く身体を動かそう！
日 時：8月6日(月) 午前6時～7時
場 所：川西ダリヤパークゴルフ場
内 容：パークゴルフ場の外周1kmウォーキング体操
参加費：無料 ※8月3日(金)まで要申込

健幸マイレージ協力店が増えました

◆協力店名 **ガルバンゾ Spice Kitchen GARBANZO** (中小松2236-5)
◆特典内容 会計時100円引き (店内でお食事された方のみ)
◆店長さんより 人気ナンバーワンは、バターチキンカレー・焼きたてのナン。スパイスの香りが広がる店内、木のぬくもりで、ゆっくりと流れる時間を。



※「健幸マイレージ」の詳細は、町ホームページをご覧ください。

町健康福祉課 健康推進グループ ☎42-6640

地域包括支援センターだより



「地域包括支援センターだより」

認知症まちカフェ

ナイトカフェを開催!

「美味しいお茶でホッとひと息つきながら一緒にしませんか」

認知症まちカフェを夜に開催します。日ごろ、日中開催のカフェに参加できないご本人・ご家族等、お気軽にご参加ください。認知症カフェは、お茶を飲みながらゆったりと交流できる場です。専門のスタッフがおりますので、物忘れや介護についての相談もできます。



町内5か所で認知症カフェを開催しています。各カフェの活動内容は、茶会、ミニ講話、体操、介護相談など、会場によって様々な活動を行っています。ぜひご参加ください。

まちカフェ
生きがい交流館 ☎42-6638

西大塚カフェ
ケアセンターとこしえ西大塚 ☎42-3555

茶処そよ風
そよ風の森 ☎46-2121

よつとごえカフェ
薬師温泉 ☎46-2255

きらきらカフェ
グループホーム新緑の丘 ☎54-0081

※開催日時はそれぞれお問合せください。

▼日時 8月31日(金) 午後5時30分～7時

▼会場 生きがい交流館

▼内容 ご本人・ご家族との交流 認知症に関する相談

▼参加料 無料

※申込不要。開催時間内は出入り自由。

認知症は早めの気づきが大切です。お気軽にご参加ください。

町健康福祉課 介護支援グループ内 町地域包括支援センター ☎42-6638

シリーズ

医療と介護の連携

第16回 お酒は百薬の長?

柄沢医院 柄澤 哲院長



安全な飲酒量は週5合までとされています。1日1合で週2日は休肝日を設けましょう。どうしてももっと飲みたくても2合までにとってください。

眠れないからと言って飲む人もいますが、飲酒の催眠効果は長続きせず、量も増えがちです。睡眠の質も悪くなります。

お酒で生活に支障をきたすような方は、依存症の可能性ががあります。依存症の人は「意志が弱いだけ」ではなく、病気で、本人の力だけで酒を止めるのは困難です。医師に相談してみてください。

適度な飲酒は健康に良いと考えられています。ただし、飲みすぎは逆に健康を害します。アルコールはがん、肝硬変、膵炎、糖尿病、高血圧、脳卒中、心臓病、精神疾患、自殺などの原因になります。WHOによると、アルコールが原因で世界で年間250万人の方が亡くなっています。

お酒の適量は、一般に男性では日本酒で1日1合程度です。ビール500ml、焼酎0.6合、ウイスキー90ml、ワイン180ml程に相当します。女性では、その2/3程度とされます。ただし、体に良いからと言って飲めない方が無理に飲まないでください。最近の研究では、

診察日と診療科目

- 午前 8時30分～12時30分
- 午後 2時～5時30分
- ※木曜日の午後 2時～6時30分
- ※金曜日の午後 往診のため休診
- ※土曜日の午後 2時～4時30分
- 休診日 第2土曜日・日曜・祝日
- 診療科目 内科、消化器内科

くらしの情報掲示板

催し

第7回ときめき農業体験塾

今年も、ときめきセミナーでは農業体験塾を開催します。一緒に摘みたてのブルーベリーでジャムを作ってみませんか。

- ▼日時：8月8日(水) 午前9時～午後1時
- ▼場所：川西町ブルーベリーガーデン・ベリーファンタジー (大字高山21-2)
- ▼内容：ブルーベリー摘み、ジャム作り、食育講座、ゲームなど
- ▼体験料：(昼食付き) 小学生以上 1,500円 小学生未満 500円
- ▼申込期限：8月6日(月)
- ▼申し込み：ときめきセミナー事務局 023-66445
- ▼日時：7月21日(土) 13時～17時
- ▼会場：遊学館 (山形市)

▼内容
①基調講演「住み慣れた地域でいつまでも元気に暮らすために」
②事例研究・パネルディスカッション「シニアが主役！地域共生社会の推進のため」

▼日時：8月6日(月) 午後2時～4時15分
▼場所：置賜総合支庁本庁舎 2階講堂

▼内容
①講演 講師：国立病院機構米沢病院 宇留野勝久副院長
②相談 (先着3名)
▼参加費：無料
▼託児：無料 (5名程度)
▼申込：7月27日(金)まで左記までお電話ください。
▼開催場所：子ども家庭支援課 022-3205

飯豊少年自然の家 生涯学習講座無料体験

▼日時
①7月18日(水) 午前10時30分～11時30分
②7月24日(火) 午前10時～正午
③7月27日(金) 午後7時～8時

▼内容：やさしい太極拳
▼日時：8月26日(日) 午後2時～
▼場所：グラントホクヨウ
▼入場料：前売券 2,000円 当日券 2,500円 中・高校生 500円 小学生以下 無料
▼内容：全国で講演会を行う中村文昭さんに元気になる

募集

講演をいただきます。中村文昭講演会実行委員会 040-10523

▼募集している
やまなみ学園では、入所児童の療育支援を行う保育士を募集しています。詳細はお問い合わせください。

▼勤務先：県立やまなみ学園 (長井市)
▼資格：保育士資格必須
▼勤務形態：三交替 (夜勤有)
▼雇用期間：平成31年3月31日まで (更新の可能性有)
▼県立やまなみ学園 0238-8819311

お知らせ

▼マザーズおしごと相談会in米沢
▼日時：8月6日(月) 午前10時30分～11時30分
▼セミナー「職場でのコミュニケーションを学ぼう！」 (要予約)
○午前11時30分～午後2時 個別相談会 (予約不要)
※どちらかのみ参加可。

▼会場：ハローワーク米沢
▼対象：就職を考えている子育て中の女性
※受講中や相談中は同室で保育スタッフがお子さんをお預かりします。
▼会場：マザーズジョブサポート山形 023-665-5915

▼会場：ウエルフェア慈光園 (長井市) または特別養護老人ホーム慈光園 (長井市)
▼定員：30名
▼費用：受講料4万円、テキスト代7千円程度
▼申込方法：8月19日(日)まで左記に申込書を提出。
▼特別養護老人ホーム慈光園 0238-8812711

▼求職者の生活・就労相談ダイヤル
▼相談内容：求職者の生活や住まい、就職活動に関する悩みなど
▼相談方法：電話による相談。事前申込不要です。
▼電話番号(フリーダイヤル) 0800-800-7867

▼期間：7月26日(木)～28日(土) 午前10時～午後5時 (3日間共通)
▼費用：無料
▼県求職者総合支援センター

▼米沢地区
▼南陽地区
▼(公社) 県宅地建物取引業協会 023-623-7502

▼空き家無料相談会
▼日時：7月28日(土) 午前9時～正午
▼会場：米沢地区 アクティ米沢 研修室

▼介護職員初任者研修 (通信課程)
自分のペースで学べる通信課程で、介護資格を取得しませんか。
▼研修期間：9月5日(水)～平成31年2月27日(水)

▼研修日時：①毎週水曜日 午後6時から ②毎週日曜日 午前9時から

8月 無料相談

内容	日時	場所	予約・問合せ先
健康相談 (こころ・ひきこもりの相談含む)	8月13日(月)・27日(月) 午前8時30分～午後5時15分	町健康福祉課	町健康福祉課 023-42-6640
特設人権相談	8月1日(水) 午後1時30分～4時	健康福祉センター (旧町立病院2F)	町住民生活課 023-42-6616
弁護士消費生活相談	8月8日(水) 午後2時～4時	町役場会議室 ※要事前申込	町住民生活課 023-42-6616
行政相談	8月15日(水) 午後1時30分～4時	健康福祉センター (旧町立病院2F)	町住民生活課 023-42-6616
心配ごと相談	毎週水曜日 午後1時30分～4時	健康福祉センター (旧町立病院2F)	川西町社会福祉協議会 023-46-3040
多重債務相談	毎週火曜日 午後6時～8時	山形さくらんぼの会事務所 (山形市)	山形さくらんぼの会 023-633-9353

7・8月 水道修理当番

080-6008-8330 修理当番直通電話
080-6008-5331

町水道工事業者では、水道の故障、漏水などの際、当番制で修理をお受けします。上記番号で直接当番につながります。なお、調査費や修理費等については実費負担となります。

期間	当番店(社)	電話番号
7月9日～15日	(株)佐々木建設	023-42-4171
	(株)黒澤技建	023-42-6351
7月16日～22日	(有)米野建設	023-42-2392
	サイトウ電気設備工業(株)	023-42-4111
7月23日～29日	(株)殖産工務所	023-42-3500
	齋藤設備	023-42-2480
7月30日～8月5日	スガイ住設	023-42-3987
	(株)藤島建設	023-42-3166
8月6日～11日	(株)藤倉設備	023-42-3366
	(株)佐々木建設	023-42-4171
	(株)黒澤技建	023-42-6351

期間	当番店(社)	電話番号
8月12日	(有)米野建設	023-42-2392
	サイトウ電気設備工業(株)	023-42-4111
8月13日	(株)殖産工務所	023-42-3500
	齋藤設備	023-42-2480
8月14日	スガイ住設	023-42-3987
	(株)藤島建設	023-42-3166
8月15日	(株)藤倉設備	023-42-3366
	(株)佐々木建設	023-42-4171
8月16日	(株)黒澤技建	023-42-6351
	(有)米野建設	023-42-2392
	サイトウ電気設備工業(株)	023-42-4111

入会キャンペーン実施中! ~8月31日(金)迄~

・入会金無料!
・月会費1ヶ月分無料!!
※3ヶ月以上の登録が条件となります。
・U35割!
月会費2ヶ月無料等 etc...

お得な回数券販売!
・5回券 ¥1,500 (お一人様一回限り)
・10回券 ¥8,000 (初回利用時から2ヶ月間有効)
・11枚綴り ¥9,000 (利用制限なし)

施設利用料が医療費控除の対象に!

医療フィットネス スマイル
プール ジム 温泉

営業時間：10時～21時 (日曜・祝日は17時まで) 住所：南陽市柵塚1180-5
定休日：毎週水曜日 TEL 0238-40-3686
詳しい内容はお問い合わせください。



ちまるデザイン室

川西町地域おこし協力隊
電話：0238-42-6694
メール：chimaru@ms5.omn.ne.jp

地域おこし協力隊農業研修生も、はや3年目となりました。最終年度も3か月が過ぎ、月日の過ぎるのは早いものだなあと痛感しています。このように感じるのも年1回しかできない農業作業に従事しているからこそではないかと思っています。研修先では新規就農に向けて農作物をつくることだけでなく、作業機械や道具のメンテナンス・修理し、時にはつくってしまふことです。私などは「購入したほうが早いのでは」と思うのですが、そうはせず身近にあるものなどを利用し、創意工夫して作り上げてしまふのです。これには本当にびっくりさせられます。



加藤 昇

第75回 「くくるん」のおもしろや

川西町には農産物だけでなく、工業・商業製品、また、自然の恵みを使った料理や昔からの伝承道具など「つくること」に長けている方が多くいらっしゃいます。私は、ものをつくることのできるというのは、ある意味生きている力を持っていることだと思っています。このような恵まれた環境に感謝しつつ、地域の方との日常的なつながりを新たに作りながら、残りの9か月、生きる力を充実させたいと思います。これから皆様のご指導をよろしくお願いいたします。



▲自作のA型チキントラクター（移動式鶏小屋）

6月18日朝、大阪北部で直下型のマグニチュード5.9の地震が発生、最大震度6弱の揺れが観測されました。高槻市内小学校のブロック塀の倒壊により小学生が犠牲になるなど、大阪北部を中心に大きな被害が発生しました。緊急地震速報を受け、町では隣接する兵庫県川西市や奈良県川西市に被災状況を問い合わせました。兵庫県川西市ではすぐに災害対策本部を設置、情報収集や住民対応を実施し、幸い両市町とも大きな被害は無いとのことでした。日頃から防災訓練をはじめ、緊急連絡体制を確認してきた成果が発揮できました。

町長 原田 俊二



町長室から

6月18日朝、大阪北部で直下型のマグニチュード5.9の地震が発生、最大震度6弱の揺れが観測されました。高槻市内小学校のブロック塀の倒壊により小学生が犠牲になるなど、大阪北部を中心に大きな被害が発生しました。緊急地震速報を受け、町では隣接する兵庫県川西市や奈良県川西市に被災状況を問い合わせました。兵庫県川西市ではすぐに災害対策本部を設置、情報収集や住民対応を実施し、幸い両市町とも大きな被害は無いとのことでした。日頃から防災訓練をはじめ、緊急連絡体制を確認してきた成果が発揮できました。

フレンドリープラザ 情報掲示板



チケット ☎ 46-3311 FAX 46-3313
申込・問合せ先 E-mail: friendlyplaza@gmail.com

各種公演の開催は30分前となります。

フレンドリークリニック 20周年特別コンサート

ピアノ、ヴァイオリンなどのクラシック音楽で、日本を代表する一流の講師陣が一堂に会し、フレンドリークリニック20周年コンサートを開催します！



特別コンサートのほかに入場無料の修了コンサートも開催しますので、ぜひご来場ください。

【修了コンサート】

- 日時 ① 8月24日(金) 午後 6時開演
② 8月25日(土) 午前 11時開演
- 会場 フレンドリープラザ (ロビー)
- 料金 無料

【20周年特別コンサート】

- 日時 8月25日(土) 午後5時開演
- 会場 フレンドリープラザ (ロビー)
- ※ 110席限定です
- 料金 一般：3,500円 会員：3,000円
高校生以下：1,000円

町立図書館・遅筆堂文庫

● 8月の休館日

開館時間	日	月	火	水	木	金	土
火曜日～土曜日 9:30～19:00				1	2	3	4
日曜日・祝日 9:30～17:00	5	6	7	8	9	10	11
● は休館日	12	13	14	15	16	17	18
	19	20	21	22	23	24	25
	26	27	28	29	30	31	

※ 7月24日(火)～8月19日(日) 夏休み期間中、開館時刻が午前9時からになります。
※ 11日は川西夏まつり開催のため休館になります。

● 夏休み宿題おたすけ教室

8月4日(土) 午前9時～正午

自習室の開放、自由研究に役立つクラフト教室など、図書館が夏休みの学習をサポートします。「おはなし会」や「バザー」もありますので、小さなお子さんもぜひご来館ください。

ザ・空気 ver.2 誰も書いてはならぬ



報道各社の政治部が入居する国会記者会館。記者クラブに漂う異様とも言える雰囲気を持った舞台です。重苦しい題材のように思われますが、ユーモアも含まれており、風刺が効いています。

何と言っても注目は米沢市出身の眞島秀和さん。眞島さんの活躍をお見逃し無いうよう、チケットはお早めに！

- 日時 8月3日(金) 午後6時30分開演
- 会場 フレンドリープラザ (ホール)
- 料金 一般：5,000円 会員：4,500円
青少年席 (25歳未満)：1,000円
- 出演 安田成美、眞島秀和、馬淵英里何
柳下 大、松尾貴史

こどもの本

『小学生の水泳 最強上達BOOK』

森謙一郎 監修 メイツ出版刊



泳げるようになったら、次はもっと速く泳いでみませんか。この本では、クロール・背泳ぎ・平泳ぎ・バタフライの上達のコツがたくさん写真で紹介されています。小学生だけでなく、部活をしている中学生や指導する先生にもおすすめの一冊です。

おとなの本

『Team383』

中澤日菜子 著 新潮社刊



平均年齢76.6歳のパワフルな後期高齢者5人が「ママチャリ8時間耐久レース」に挑む!? 「レース」を通して、友情、家族の絆、老いとは、を考えさせられます。「青春」は若者だけの特権じゃない! 元気をもらえる一冊です。

● おすすめ本のコーナー

読書感想文・自由研究はおまかせ! 読書感想文の課題図書や自由研究に役立つ本を紹介します。

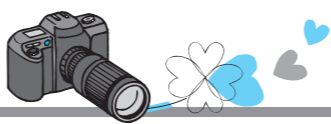

▶中郡地区「綱引き」



▶小松地区「親子で「ボールリレー」」



▶玉庭地区「浮気はしなさい」



▶大塚地区「宝探し競争」



▶東沢地区「自主防災リレー」



▶大川地区「二人三脚アメ食いリレー」

7/1

6地区でアツい戦いが繰り広げられる

～各地区運動会が開催される～

30℃を越すとても暑い中、6地区で地区運動会が開催されました。地区住民どうしの熱戦が展開されたほか、親睦を深める大変良い大会となりました。

5/26 - 27

川西ラッキースターズが初優勝

～県小学生ソフトボール選手権大会～



▲川西ラッキースターズのみなさん

5月26日(土)・27日(日)に天童市を会場に行われた第7回県小学生女子ソフトボール選手権大会において、川西ラッキースターズが念願の初優勝を飾りました。

創設8年目の今年、町内5地区の女子児童22名からなる同チームは、週3回のしっかりとした練習や多くのチームとの練習試合での経験が実を結び、参加した県内5チームの頂点に見事立ちました。川西ラッキースターズのみなさん、おめでとうございます。

6/7

国際水準GAP認証を取得

～認証取得は町内で初～



▲認定証を手にする平田勝越さん(写真右)

(銜山形川西産直センター)が国際水準GAP(農業生産工程管理)の認証を取得しました。

報告のため来庁された同社代表取締役の平田勝越さんは、認証取得のために改善した内容について語ってくれました。

町では、GAPの取り組みや認証取得を目指す生産者を支援しています。GAP認証の取得は、2020東京オリンピック・パラリンピックの食材提供の条件にもなっていることから注目されています。

6/20

シニア世代がいきいきレクリエーション

～第46回町健康レクリエーション大会～



▲男女ペアで「愛のボール運びリレー」

高齢者の健康づくりを目的に、第46回町健康レクリエーション大会が開催され、参加した約850人の町民が楽しみなレクリエーションに汗を流しました。

あいにくの雨模様の中、町民総合体育館で開催された同大会は、愛のボール運びリレーやボールトンネル、まり入れなど6種目による7地区対抗で行われました。また、7地区対抗の応援合戦も行われ、趣向を凝らし練習を積んできた応援が大会を盛り上げました。

6/24

万が一の水害に備えて、団結して訓練

～町水防訓練を実施～



▲月の輪工法に取り組む消防団員たち

大川河川公園(上小松)において町水防訓練を実施しました。

この訓練は、梅雨の季節に想定される水害に備え毎年実施しているもので、消防団幹部や新入団員をはじめ、消防署員、町職員など190名ほどが参加しました。

局地的な大雨で大川が増水したという想定のもと、木流し工法・月の輪工法・積土の工法の3つの方法を用いた実践的な訓練を行いました。特に新入団員たちは、初となる水防訓練に真剣な表情で取り組んでいました。

6/28 - 29

親子で心がける交通安全

～かもしかクラブ親子歩行ラリー大会～



▲親子で手を挙げて横断歩道を渡る

交通安全に気を付けながら町内を歩く、かもしかクラブ親子歩行ラリー大会が行われ、町内の年長児とその家族合計103組の親子が参加しました。信号機のある交差点や踏切を渡る全長1.5kmのコースを、親子で「右見て、左見て、右見て、車は来ません」と声をかけ合い、安全を確認しながら歩きました。

出発地点の町民総合体育館には、パトカーや白バイなどの「はたらくるま」が展示され、子どもたちは乗車体験を笑顔で楽しんでいました。

7/4

「川西」の名を持つ自治体が全国から本町に

～全国川西会議(ネットかわにし)～



▲写真左から、関口芳史新潟県十日町市長、大塩民生兵庫県川西市市長、竹村匡正奈良県川西町市長、原田俊二山形県川西町市長

「全国川西会議」(ネットかわにし)は、同じ「川西」の名を持つ自治体で構成される組織で、幅広い分野における交流を通じて、相互の豊かなまちづくりを目指しています。

7月4日(水)、本町を会場に、兵庫県川西市、奈良県川西町、新潟県十日町市(旧川西町)から首長や議長が一堂に会し、全国川西会議総会が開催されました。会議では各自治体の状況について意見交換したほか、若手職員による体験型の交流事業について協議・報告がなされました。

おめでとう そしてありがとう

…6月受付分…

ようこそ赤ちゃん 4名

氏名	性別	保護者	大字
茂木 美桜	女	晶・優美	上小松
森谷 咲月	女	昌文・千春	大塚
佐藤 颯真	男	奨・華恋	上小松
生井 葵	女	智慧・やよい	西大塚

ご結婚おめでとう 4組

新郎	新婦	大字
栗田 和希	小方 瑛里	上小松
奥田 孝広	菊地 麻衣	洲島
細谷 祐介	本木 美帆	上小松
島貫 政俊	高橋 舞	吉田

ご冥福を祈ります

氏名	年齢(満)	大字
細谷 竹志	87	上小松
神尾 慶喜	82	朴沢
大河原 勝	80	高豆蔵
保科やゑ子	90	時田
島貫 良子	82	吉田
和田千枝子	93	洲島
伊藤 虎吉	92	上小松
飯澤 卯一	104	西大塚
大木 実	70	堀金
天笠 トキ	93	中小松
鈴木嘉久司	86	堀金
高橋きみよ	92	上小松

【おめでとう そして ありがとう】は、6月に掲載の申し込みがあった方のみ掲載しています。

氏名は、申込書のとおり掲載していますので、戸籍や住民基本台帳の表記と異なる場合があります。

町公式フェイスブック



わが家のアイドル♪
○撮影：小田晃司（玉庭）
○撮影場所：自宅



謙ちゃんはすごい髭面だけどとっても気持ちは優しいんです
○撮影：大滝瀧子（玉庭）
○撮影場所：自宅



今月の撮ってまき

©大坪聡一郎

あなたの「かわにし映え」する写真毎月3組募集中!

あなたが撮った、「町の風景・スポット・人」の写真で大募集。「氏名」「住所・電話番号」「写真の説明（20字前後）」を記入し、写真を添付してメールでご応募ください。応募写真は、ホームページ・フェイスブックでも掲載させていただきます。

▶次号募集期間：7月13日(金)～7月31日(火)

▶応募先：koho@town.kawanishi.yamagata.jp →

▶その他：詳細は町ホームページをご覧ください。

※応募者は、注意事項を承諾していただいたものとみなします。



7月の町税等

- 固定資産税・都市計画税（2期）
 - 国民健康保険税（1期）
 - 介護保険料（1期）
 - 後期高齢者医療保険料（1期）
 - 上下水道使用（6月使用分）
- 口座振替日 7月30日◎
納付期限 7月31日◎

川西町の人口

15,321人（-34）
男 7,497人（-20）
女 7,824人（-14）
世帯数 5,094世帯（-5）

※6月末日現在の住民基本台帳人口

平成30年7月15日

そうだ！森のマルシェに行こう♪

「ベジプレート」で

旬の地元野菜を堪能！



高梨 亮さん
(レストラン主任)

地元野菜のおいしさを伝えたい
地元の野菜をたくさん使ったメニューで、そのおいしさをPRしたい！とベジプレートを考案しました。その日の出荷状況によって使用する野菜も代わるので、何度でも味わっていただきたいですね。

今月は森のマルシェのレストランを紹介しします。
レストランでは、地元の食材を活かした多彩なメニューを提供しています。
今月のおすすめは「マルシェのベジプレート」。地元産の旬の野菜を使ったいろいろな味が楽しめるプレートランチで、ボリューム満点です。デザートには米粉でつくったガトーショコラも付いて、値段は1000円(税込)とお得な設定です。平日のランチタイム(午前11時～午後2時)、10食限定です。
森のマルシェで旬の野菜をたっぷり味わってみませんか。

営業時間

○営業時間：午前9時30分～午後6時30分

○レストラン営業

午前11時～午後6時30分
(ラストオーダー：午後5時30分)

お知らせ

○7月の定休日：7月25日(水)

かわにし森のマルシェ
☎42-6664

そうめんの夏野菜ソースかけ



＊材料<4人分>

- トマト 中2個 ○ズッキーニ 1本
- 豚肉(こま切れ) 120g ○たまねぎ 1/2個
- そうめん 3束(300g)
- オリーブオイル 大さじ1 ○コンソメ 小さじ1
- しょうゆ 小さじ2 ○こしょう 少々

＊作り方

- ①トマトとズッキーニはそれぞれ2cm程度の角切りにする。
- ②豚肉とたまねぎはそれぞれ細切りにする。
- ③フライパンにオリーブオイルを入れ、豚肉とたまねぎを炒める。火が通ったら、①を入れてさらに炒め、調味料も入れる。(そうめんにかまると、汁気は残す。)
- ④そうめんを茹で、冷水で十分に冷やして水を切り、器に盛る。
- ⑤そうめん④のソースをかける。

(一人分当たり：エネルギー 314kcal 塩分相当量 2.0g 野菜 148g)

町健康福祉課 健康推進グループ ☎42-6640

平成30年7月15日

暑さに負けない 体をつくろう



一日3食を食べよう

食欲が低下しやすい夏こそ、一日3食を食べましょう。小食や欠食により栄養が偏ると、さらに夏バテを招いてしまいます。また、食事には多くの水分が含まれるため、しっかりと食事をとる事は、脱水予防にも大切です。

旬の夏野菜を食べよう

夏野菜には汗で失いがちなビタミンやミネラル、水分が豊富に含まれています。旬の野菜を積極的に食事にとり入れましょう。



未来に向かって ～第28回～

自分たちが楽しく、みんなに元気が伝わって、パワーを感じてほしい



置賜農業高等学校 演劇部 部長 相見 翔太さん（3年生） 【写真後列左から1人目】

演劇部は、部員17名（3年生5名、2年生10名、1年生2名）で活動しています。現在は、7月22日(日)に町フレンドリープラザで行われる定期公演に向けて、練習に励んでいます。舞台セットも私たちの手づくりです。ぜひ多くの方々に観てほしいと思います。

また、9月上旬に米沢市で開催される演劇大会での公演の成功を目指しているほか、子ども食育ミュージカルや福祉施設での演歌ショーなど、地域活動も精一杯おこなっています。

8月11日(土)祝に開催されるかわにし夏まつりでは、ステージイベントに出演するほか、スタッフとしても関わります。ぜひご来場いただき、私たち高校生のパワーをぜひ実際に感じてください！！



一見とてもどう猛に見える警察犬ですが、普段はとてもおとなしく、愛らしさすら漂わせています。同じ場所に展示されていたはたらくるまの数々にも負けず、大人気の警察犬でした。

編集後記

サッカーW杯での日本の応援のため、深夜や明け方に眠い目をこすりながらテレビに向かった方が多いのではないのでしょうか？ご多分に漏れず、私もその一人です。

町とダリアを通じて交流しているブラジルと、ダリアの原産国メキシコが対戦した決勝トーナメント1回戦は、ダリヤの町の住民である私にとって気になる戦いでした。

夏場に入り、町も1年で一番盛り上がる時期となります。かわにし夏まつりやダリヤ園、町内の方も町外の方もぜひ町の魅力に触れてほしいと思います。

悠