

町報

かわにし



◇町公式フェイスブック◇
町の情報を気軽にゲット!



夜空を彩る打上花火
〜川西夏まつり2017〜

平成29年

9

vol 1160



静かで自然豊かな川西町が大好き
ふるさとで充実した毎日を過ごしています

株式会社平洲農園（尾長島）

はるか
小川 悠さん（中小松在住・19歳）

1日のタイムスケジュール

- 4:30 起床。農作物の朝は早い
- 6:00 出勤。作物の状況を確認
2時間ごとに小休憩。
- 13:00 午後の仕事の準備をしてから
お昼休憩。（1時間）
- 17:00 仕事が終わって帰宅。
陸上をしていたため、身体を
動かしたり好きな漫画を読ん
だりしながら過ごす。
- 22:00 就寝。明日も早起き。

イチから始まる会社で働きたい
私は、今年の3月に高校を卒業し4月に株式会社平洲農園に入社し、誘引班というトマトの茎の管理を行う班の業務管理を行っています。
私は生まれも育ちも川西町で、もともとこの町で働きたいという思いが強く、町内での就職先を探していましたが、また、高校生の頃にトマト栽培の勉強も少ししていたので、その知識も生かせると思い、この会社で働きたいと思うようになりました。
あわせて、私が勤めている平洲農園は今年4月から業務を開始した新しい会社です。そのため、みんなでイチからスタートする会社に携わることができるといい機会が魅力的で、採

毎日が充実している
職場環境は、4月からスタートする中で、さまざまな業務をみんなで協力しながらやっています。従業員の方は、親世代や祖父母世代の方が多く、みな仲良く話しやすい環境です。わたしたちの仕事は農作物を生産することです。そのためこちらの都合ではなく、トマトの生育状況に合わせて仕事をする必要があります。そのため、期限通りにしなければならぬことが多いのが難しい所です。それでも、期限が迫った仕事をしっかり終わらせられたときは達成感があります。
高校を卒業してすぐ社会人になったため、高校よりも大変なことが多いですが、毎日知らないことの発見で吸収しながらやっています、とても楽しく充実した毎日を送っています。



▲作物の様子を確認しながら

ふるさと 特集：川西町で働くという選択 ～地元で働く若者・雇用する企業～



今年4月から本格的に稼働している株式会社平洲農園。
中玉トマトを2.2haのハウスで生産し、町の農業振興、雇用創出に大きく貢献している。

平成28年度からスタートした第5次川西町総合計画「かわにし未来ビジョン」。その中で、目標を達成するために掲げている4つの主要プロジェクトの一つ「移住・定住促進プロジェクト」のその移住・定住と切っても切り離せない雇用創出の話。町外から川西町に住みたいと思っている人はもちろん、川西町で生まれ、育ち、これからも川西町で暮らしていきたいと思っている中学生や高校生たちのためにも、雇用の創出は非常に重要な課題となっています。その課題克服に向けて、町では中小企業向けの利子補給制度や設備投資への補助事業、創業支援などを行い、中小企業の振興や起業促進を図っています。
今月号では、「川西町で働いていきたい」と思っているみなさんに向けて町の企業で働く若者たちを紹介していきます。就職先で悩んでいるみなさん、「川西町で働くこと」を考えてみてはいかがでしょうか。



▲10月14日(土)開催のかわにし産業フェアで企業を紹介するブースを設置(H28の様子)

企業データ 株式会社平洲農園

○住所
川西町大字尾長島844番地

○従業員数
78名（平成29年8月末現在）

○企業概要
平成27年に会社を設立。カゴメ株式会社

の支援型菜園として、県内金融機関の支援、国の補助事業を活用し、平成29年3月に間口14m×奥行120mの低コスト耐候性仕様屋根型ハウスを13棟建設した。

平成29年4月から現在まで、小川さんを含む78名を雇用し、4月下旬にトマトを定植。6月下旬から中玉の生食用トマトを関東圏に出荷している。

栽培面積約2.2haは、町のトマト栽培面積4.7ha（転作田で販売目的のみ。8月3日時点）の約50パーセントを占めており、町の農業振興、雇用創出に大きく貢献している。

○主な業務内容

カゴメ株式会社との契約栽培による中玉トマト栽培（約8万株）。

○収量目標

20トン～30トン/10a・年

◎株式会社平洲農園 ☎4412212

データで見る 川西町の雇用状況

町内企業の雇用状況

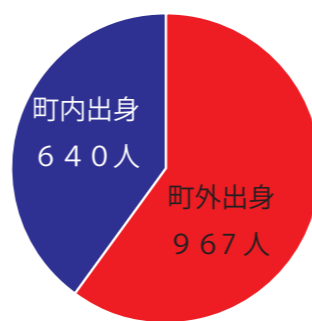

▲平成28年度町内事業所調査から対象104社のうち46社の回答結果

平成28年度置賜農業高校卒業生の進路状況

	在籍	就職				
		県内	うち置賜	うち川西町	県外他	
男子	41人	29人	27人	26人	5人	2人
女子	56人	37人	30人	28人	4人	7人
総数	97人	66人	57人	54人	9人	9人

▲置賜農業高校の多くの卒業生が、川西町を含めた置賜管内の企業に就職している。自宅から通える範囲を選んでいることがわかる。



少しずつ任される仕事が増えて
同時に責任感も出てきました

ケミコン山形株式会社米沢工場（上小松）

小関 優希さん（中小松在住・21歳）

1日のタイムスケジュール

- 6:30 起床。出勤の準備
- 8:00 出勤。
- 12:00 50分のお昼休憩。
- 17:00 仕事が終わって帰宅。
忙しい時期には残業する日も。
帰ってからはゆっくり過ごす。
- 24:00 就寝。

地元で働きたかった
私は、この会社で働き始めて3年目になります。今年の3月にいまの部署に異動になり、在庫管理・材料の発注・受け入れ業務を行っています。小さいころからモノ作りが好きだったことと、私が好きなダリアの町である地元川西町に残って働きたいと思い、この会社で働きたいと思いました。職場に同級生もいますし、歳の近い社員も多く、仲がいいです。また、わからないことを気軽に聞ける雰囲気もあるため、仕事がいやらしい職場です。仕事では、商業高校時代に学んだことを生かした仕事ができている。3年目ということもあり、任せてもらえる仕事が増えてきて、少しずつ成長していることを実感しています。

友だちの存在を大切に
私が担当している仕事は、資材の発注などが多く、入力ミスが許されないものが多いです。そのため責任感を持って仕事に取り組んでいます。社会人になって感じたことは、わからないことを聞くことは当たり前前のことですが、実はすごく重要だということ。これから社会人になる高校生の方々には、そのことを大切にしてほしいと思います。また、私は休日になると中学や高校時代からの友人と遊んだり、仕事での悩みなどを相談したり聞いたりしてお互い助け合っています。中学生や高校生のみなさんには、今の友達をずっと大切にしてほしいと思います。



▲ミスのないよう、入念に確認

企業データ

**ケミコン山形株式会社
米沢工場**

○住所

川西町大字上小松2465番地

○従業員数

170名

○企業概要

平成7年、川西電子株式会社の全株を日本ケミコン株式会社が取得。その後、平成12年に山形エレクトロニクス株式会社、平成19年にケミコン米沢株式会社に社名を変更する。そして、平成29年4月に、ケミコン山形株式会社（長井市）と合併し「ケミコン山形株式会社米沢工場」となる。生産の柱で、デジタル家電やゲーム機に不可欠な「動電性高分子アルミ固体電解コンデンサ」に加え、電気自動車等への用途が期待され、近年グループとして力を入れている「電気二重層キャパシタ」を唯一米沢工場が生産している。

○主な業務内容

- ・導電性高分子アルミ固体電解コンデンサ（4千万個/月）
 - ・電気二重層キャパシタ（4万個/月）
- ケミコン山形株式会社米沢工場
☎42-3135



川西町の会社も海外と取引している
地元の人たちに、そのことを知ってほしい

株式会社奥田製作所（洲島）

内容 ともひろ 友洋さん（大塚在住・25歳）

1日のタイムスケジュール

- 7:00 起床。出勤の準備
- 8:00 出勤。ミーティングを行い、仕事に入る。
- 12:00 お昼休憩。
- 17:00~19:00 仕事が終わって帰宅。年末の繁忙期には遅くまで残業することもある。帰宅してからは趣味の模型作りや最近始めたドラムの練習を。
- 1:00 就寝。

働きやすい職場環境です

私は入社1年目で、主に出荷する機械の組み立てを行っています。小さい時からプラモデルや模型を組み立てるのが好きで、製造業に勤めたいと思っていました。以前は天童市で製造業を行っていましたが、通勤距離が遠かったため、近くの職場を探していた時に、この会社の組み立て部門の求人が出ていたので、申し込みました。職場の環境は、周りの方々がみんな優しくとてもいい雰囲気です。仕事でわからないことがあったらすぐに聞けるし、みんなで協力して仕事を行っています。また、仕事以外にもフレンドリーな雰囲気です。



▲一つ一つ丁寧にこなす内容さん

この仕事のやりがいは、1つの機械をパーツから組み立てるので、一から作りあげてきた機械が完成し、出荷されるときには達成感があります。職場のみんなと協力してひとつの機械を完成させたときが一番嬉しいです。高校生の時は、地元の企業がどのようになっているか全くわかりませんでした。就職してみても「こんな大きな仕事を川西の企業がやっている」ということに驚き、うれしくも思っています。ぜひそのことを多くの中高生にも学んでほしいと思っています。

川西町でも大きな仕事ができる

企業データ

株式会社奥田製作所

○住所

川西町大字洲島339番地

○従業員数

15名

○企業概要

昭和56年4月に奥田製作所が発足し、同11月に有限会社奥田製作所としてスタートする。

平成元年11月1日には「株式会社奥田製作所」に変更。

創業から約30年間、製本機械や各種省力化機械を製造してきた豊かな経験と知識を最大限に活かし、設計・開発からのマシンの委託製造、単品部品の製造などお客様のご要望に応じた製造を、高品質・短納期・小ロット対応で行う。

○主な業務内容

- ・製本機械制作部門（設計・製造・販売）
- ・省力化機械制作部門（設計・製造・販売）
- ・部品製作部門（フライス加工・旋盤加工・板金加工）

株式会社奥田製作所

☎44-2022

「笑顔満開！感動満載！」の川西夏まつり盛大に！

8月11日（金・祝）、フレンドリープラザを主会場に「川西夏まつり」が開催され、町内外から約7000人が集まりました。今年は、台風の影響で雨が心配されましたが、参加したみなさんの熱気で雨は全く心配なし！川西中学校吹奏楽部のファンファーレで幕を開け、9つの団体がさまざまなパフォーマンスで観客を魅了しました。一番の盛り上がりは、アフリカンユナイットのアフリカ太鼓。民族衣装に身を包んだメンバーたちの軽快なリズムとダンスに観客たちは大きな拍手と歓声を送りました。フィナーレは、過去最大の寄付をいただいた花火が夏の夜空に打ちあがり、みなさんを魅了しました。

また、18店舗が出店した「かわにしマルシェ」では、どのお店でも行列が絶えず、集まったお客さんが各店舗の逸品に舌鼓をうちました。

今年も「町民のみなさん手作り」の夏まつりは大成功に終わりました。関係者のみなさん、花火に寄付してくださったみなさん、お越しくださったみなさん、本当にありがとうございました。



- ①今年初参加！アフリカンユナイットによるアフリカ太鼓。堀米輝樹さん（玉庭）が実際にアフリカで学んできた「本場の音楽とダンス」に会場は最高潮の盛り上がりを見せました。
- ②今年の司会者は、フリーアナウンサーの井上尚子さん（右）と玉庭在住の大滝謙介さん（左）。軽快なトークを織り交ぜ、終始まつりを盛り上げました。
- ③置賜農業高等学校演劇部のステージ。会場いっぱいに迫力あるダンスを披露しました。
- ④町内のうまいもんを取りそろえたかわにしマルシェ。18店舗が自慢の逸品を持ち寄り、どこも大行列に。
- ⑤下小松大宮神社の獅子舞。警護と獅子の力比べは迫力満点でした！
- ⑥犬川小学校和太鼓アルカディアのステージ。大人顔負け！大迫力の和太鼓で会場を盛り上げました。
- ⑦川西中学校吹奏楽部の演奏。合奏あり、ソロ演奏ありで観客が一体になり盛り上がりました。
- ⑧川西町女性団体連絡協議会、川西町芸術文化協会による川西音頭。息の合った踊りはお見事でした。





①壁に描かれた壁画。町の自然をイメージしたもの。②柱に描かれた絵。うさぎの耳が豆の房になっていて、豆が零れ落ちている。③、④チョウセンアカシジミやハッチョウトンボなど、町の象徴が描かれている。

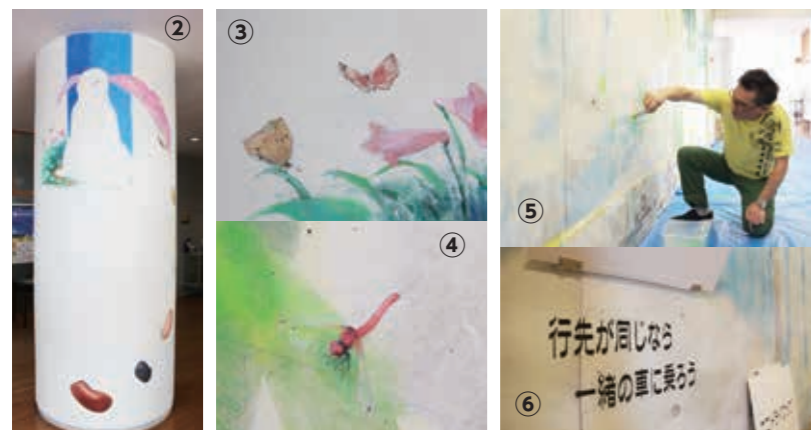

⑤1週間もって完成させた出射茂先生。
⑥パネルをめくると環境保全に向けたメッセージが。

取組み その2 壁画作成

川西町交流館あいばるの壁（9m×2.6m）一面と、入口正面の柱をキャンバスに、二酸化炭素排出がもたらす危険性と、目指すべき「低炭素ライフスタイル」を象徴する壁画を作成しました。

町と交流のある出射茂先生に約1週間かけて描いていただき、永続的に展示しています。川西町の広大な自然と森、丘などをイメージして描かれており、耳が豆のうさぎが狂言回しとなって「COOL CHOICE」のテーマがそれぞれ書かれています。テーマが書かれたパネルをめくると、環境保全に向け

たメッセージが現れ、視覚的に伝わってくるものとなっています。

この壁画は、あいばるの開館時間内であればなたでも自由に見学することができます。ぜひお気軽にお越しいただき、素敵な壁画をご覧ください。温暖化防止について考えてみましょう。

※壁画見学のお問合せ（開館状況）
川西町交流館あいばる
☎4412843

国民が一体となって

地球温暖化対策に取り組む

平成27年、すべての国が参加する形で、2020年以降の温暖化対策の国際的枠組み「パリ協定」が採択されました。

一方日本は、2030年に向けて温室効果ガス排出量を26%削減（2013年度比）する目標を掲げています。「COOL CHOICE」は、この目標達成のため、省エネ・低炭素型の製品・サービス・行動など、温暖化対策に資する、あらゆる「賢い選択」をしていこうという取り組みです。

川西町では、今年5月10日にこの取り組みに賛同し、さまざまな「賢い選択」を行っています。今回はその取り組み内容をお知らせします。



**つなげよう未来へ！
きれいな水と空気と川西の心**

**～地球温暖化対策のための国民運動
COOL CHOICE（賢い選択）に賛同～**

取組み その1 賛同を宣言

川西町は、かつてイギリスの女性旅行家イザベラ・バードが「アジアのアルカディア（桃源郷）」であると賞賛したほど豊かな自然があります。しかし、今現在地球規模で起こっている温暖化は、わたしたちの日常生活を脅かしています。

このことを受け、平成27年には世界共通の目標として世界の平均気温上昇を2度未満とすること、今世紀後半に温室効果ガス排出を実質ゼロにすることなどが打ち出され、新たな国際枠組みとして「パリ条約」が採択されました。合わせて日本政府では2030年度の温室効果ガス排出量を平成25年度比で26%削減するという目標を掲げ、その達成に向けた国民運動として「COOL CHOICE」を展開することとしました。

以上の事を踏まえ、町では第3次川西町環境基本計画の基本目標に掲げる「つなげよう未来へ！きれいな水と空気と川西の心」を実現するために、平成29年5月10日にこの国民運動に賛同し、町民、事業所のみなさんと力を合わせて「COOL CHOICE」を推進することを宣言しました。

取組み その4 環境絵本作成

二酸化炭素排出がもたらす危険の警鐘と、目指すべき「低炭素ライフスタイル」を、親しみやすい絵本にします。

壁画と同様に、出射先生に協力していただき作成します。作成した絵本は「COOL CHOICE」の啓発のため、本事業参加者のほか、関係機関や関係する事業実施時に配布する予定です。

▼実施時期 平成29年8月から

取組み その3 音楽出前講座

町内幼児施設及び小学校と連携し、「低炭素ライフスタイル」をはじめ「COOL CHOICE」をより多くの世代に広めるため、町と交流のある音楽家の協力のもと、各学校に出向き、歌・演奏を交えた音楽と地球の環境を守るための出前講座を行いました。

8月25日（金）、26日（土）にはフレンドリープラザで出前講座を開催し、町内外の方に多数参加いただきました。



**ぜひ「COOL CHOICE」に賛同をお願いします！
詳しくは、「COOL CHOICE」公式HPへ！**

クールチョイス 検索

○「COOL CHOICE」の取り組みに関する問い合わせ
町まちづくり課 ☎4216613

平成30年度からの

保育所・幼稚園の園児を募集します！！

■ 募集期間

10月2日(月)～10月31日(火)

※土・日・祝日を除く午前8時30分～午後5時
4月から新たに入所を希望される方は、この期間にお申し込みください。なお、年度途中での申し込みや入所に関する相談は随時お問い合わせください。

☎町教育総務課 子育て支援グループ ☎42-6671



■ 年齢区分 (平成30年度)

年齢	出生期間
0歳児	平成29年4月2日～平成30年4月1日生まれ
1歳児	平成28年4月2日～平成29年4月1日生まれ
2歳児(満3歳児)	平成27年4月2日～平成28年4月1日生まれ
3歳児	平成26年4月2日～平成27年4月1日生まれ
4歳児	平成25年4月2日～平成26年4月1日生まれ
5歳児	平成24年4月2日～平成25年4月1日生まれ



保育所等

■ 施設名および連絡先

- 町立小松保育所 ☎42-2810
- 私立美女木げんき保育園 ☎42-3656
- 私立あおぞら保育園 ☎42-4105
- 小規模保育 保育園パステルファミリー ☎090-8926-1628

■ 入所基準 町内に住所を有する下記年齢の児童で、保護者が就労しているなどの理由で、家庭で保育できないと認められる場合

■ 申込方法 各施設に入所申込書を用意していますので、第1希望の施設に提出してください。保育

についての詳細は入所申込書を受け取る際に、各施設にお問い合わせください。

■ 給食 いずれも自園調理による給食有。

■ 入所決定までの流れ

- ①入所申込書の提出(10月末)
- ②書類審査(11月)
- ③施設との調整、面接、健康診断(12月)
- ④入所調整会議(12月末)
- ⑤入所承諾通知(1月)

※入所調整の結果、入所できない場合があります。



募集施設	対象年齢	定員	保育時間(※延長保育含む)
小松保育所	0歳(生後6か月)～5歳児	130名	月～土 午前7時30分～午後6時30分
美女木げんき保育園	0歳(生後2か月)～2歳児	30名	月～土 午前7時15分～午後7時15分
あおぞら保育園	0歳(生後2か月)～2歳児	30名	月～土 午前7時30分～午後7時30分
保育園パステルファミリー	0歳(生後2か月)～2歳児	19名	月～土 午前7時30分～午後6時30分

■ 月額保育料

町で定める基準額表によります。保育料については、町ホームページでご覧になれます。その他、施設によっては施設協力費、給食費などの経費がかかります。

川西町子育てナビ で 検索



<http://kawanishi-town.mamafre.jp>

町立玉庭へき地保育所

- 入所基準 原則として、町内に住所を有する3歳児から5歳児の幼児
- 申込方法 入所を希望する場合は、保育所に入所申込書を期日まで提出してください。申込書は保育所に用意しています。
- 入所許可 入所資格を審査し、平成30年2月に通知します。

■ その他

- (1) 保育時間終了時から午後6時まで預かり保育あり。(4月～12月)
- (2) 副食給食、バス運行あり

☎町立玉庭へき地保育所(玉庭)
☎48-2217



町立幼稚園 (北斗幼稚園・美郷幼稚園)

- 入園基準 原則として、町内に住所を有する3歳児から5歳児の幼児
- 申込方法 入園を希望する場合は、各幼稚園に入園願書を期日まで提出してください。願書は各園に用意しています。
- 入園許可 入園決定は、募集期間後に決定し、

平成30年2月に各幼稚園から通知します。ただし、選考の結果入園できない場合があります。

- その他 副食給食、園児バス運行あり。午前7時30分から始業時、保育時間終了時から午後6時まで預かり保育あり。

募集施設	定員
北斗幼稚園(西大塚)	210名
美郷幼稚園(苅)	170名



☎町立北斗幼稚園(西大塚)
☎42-4808
☎町立美郷幼稚園(苅)
☎42-4316

私立認定こども園 (認定こども園小松幼稚園)

- 募集期間 10月1日(月)～12月10日(日)
- 利用定員 満3歳児～5歳児 100名
- 開園時間 午前7時30分～午後7時(含延長)
- 申込方法 入園を希望する場合は、小松幼稚園に入園願書を期日まで提出してください。願書は同幼稚園に用意しています。

- その他 完全給食、園児バス運行あり
- 詳しくは電話でお問い合わせ頂くか、園のホームページをご覧ください。

☎(学)天笠学園 認定こども園小松幼稚園(中小松)
☎42-2436



町外保育所入所

町外保育所を希望する場合は、希望する市町との協議が必要となりますので、下記までお申し込みください。申込期日は募集期間と同じです。なお、継続入所希望の方も1年毎の承諾となりますので、必ずお申し込みください。

☎町教育総務課 子育て支援グループ ☎42-6671

新庁舎整備基本計画(案)に係る各地区説明会を開催

町では、新庁舎整備の基本... 町では、新庁舎整備の基本... 町では、新庁舎整備の基本...

Table with 3 columns: 期日, 時間, 会場. Contains dates and times for regional explanation meetings.

▲お住まいの地域以外でもご都合のつく日にご参加ください。

住み慣れた地域で安心して生活ができる 仕組みづくりを進めます

「地域包括ケアシステム」... 高齢者が介護や医療が必要... 住み慣れた地域で安心して生活ができる...

庁舎整備 補助金・福祉... イベント情報... 国民年金・納税... 交通安全関係... 防火ポスター... 排水設備工事... 文化財... 里の暮らし



こんにちは。生活支援コーディネーターです！ 私たちがお手伝いします！

平成30年度コミュニティ助成事業募集中

（一財）自治総合センター... 町では、宝くじの社会貢献広報... 平成30年度コミュニティ助成事業募集中...



▲平成28年度事業の活用事例

堆肥の購入、散布を支援します

堆肥の購入、散布を支援します... 町では、耕畜連携による農地の増進・向上を目的とした、環境保全型の農業・農産物の生産を推進する農業者が行う、堆肥の購入及び散布を支援します。

地域包括ケアシステムの姿

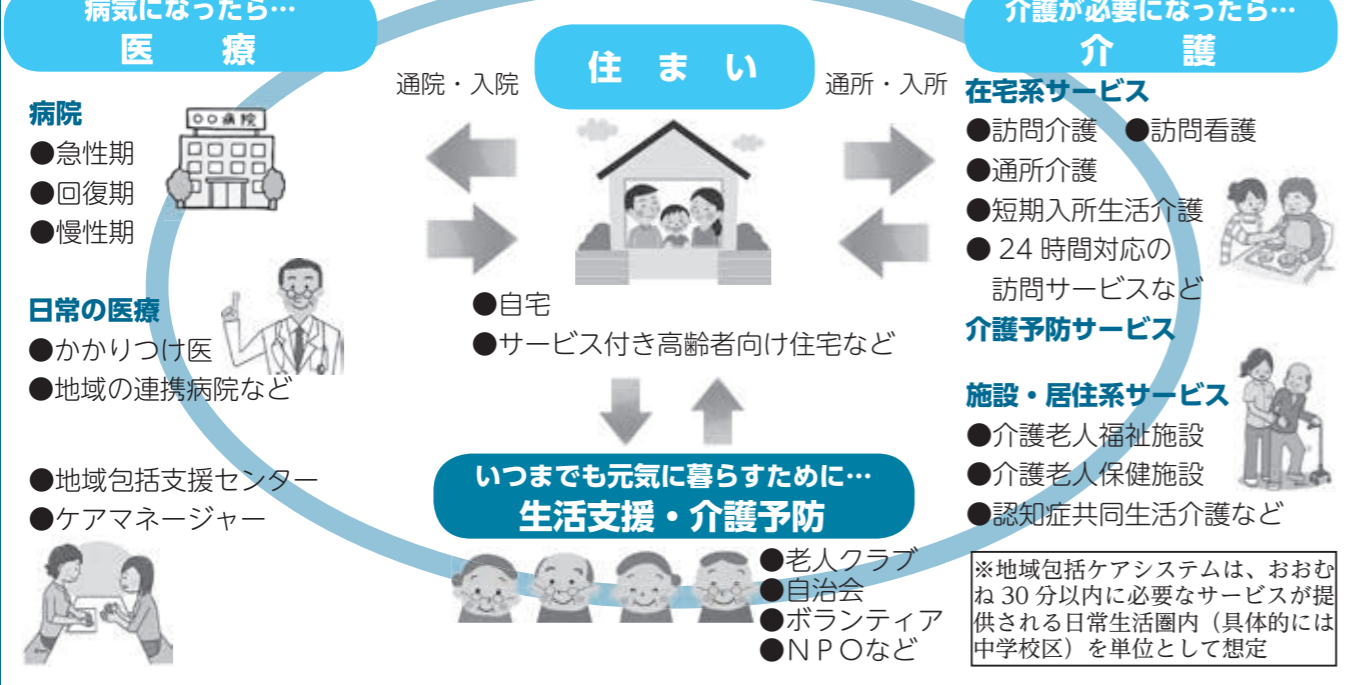

行楽の秋！

かわにし 秋のイベント情報

*川西ダリヤ園かわにし秋まつり

※期日 9月30日(土)、10月1日(日)、7日(土)～9日(月)・(祝)
見頃を迎えた川西ダリヤ園で、毎年恒例秋まつりを開催！

全国玉こんにやく選手権

1分間で玉こんにやくを何
串刺せるかを競う、全国で珍
しい大会です！只今出場者募
集中。優勝賞品は「米沢牛」
です！

▼日時 10月8日(日)

午前11時～

▼会場 川西ダリヤ園特設ス
テージ

▼参加料 300円

▼申込締切 9月29日(金)

※先着60名となります。定員
に達し次第受付を終了しま
すので、出場ご希望の方は
お早めに！



▲「玉こんにやく」の称号はだれに?!

お餅の振る舞い会

つきたてのおいしい「お餅」
を振る舞います。餅つき体験
もできます！

▼期日 10月9日(月)・(祝)

午前11時～

▼会場 川西ダリヤ園特設ス
テージ

町観光協会

☎54-11515

かわにし産業フェア2017開催

かわにしの食と技「農業・工業・商業が集う、匠のまつり」

※期日 10月14日(土) 午前10時～午後3時

※会場 町中央公民館及び駐車場ほか



▲親子で楽しめる企画も

【企画内容】

※かわにしの花
ダリヤ・ブース

※かわにしの農・ブース

※かわにしの食と特産品・ブース

※わにしの技・ブース

町が誇る工業、商業の匠の
技術や製品の紹介をします。

【特別企画】

大人も子どもも楽しめる、
さまざまな企画を用意してい
ます。

○絵画展

「ダリヤの花、ダリヤのあ
る風景」を題材にした絵画の
展示。優秀作品の表彰式を行
います。

○合同企画「駅前ほこ天」

毎年恒例の合同企画。羽前
小松駅西側の通りを「ほこ天」
とし、さまざまな企画が楽し
めます。

○はたらく車の展示（JA西
側駐車場・ほこ天）

○幼稚園、小学校、中学校に
よるステージ

○町内サークル、団体などに
よるステージ

*うまいもの物産展

満開のダリアと一緒に川西の
おいしいものをご堪能くださ
い。

▼期間 9月16日(土)～18日

(月)・(祝)・23日(土)・24日(日)・

30日(土)・10月1日(日)・

7日(土)～9日(月)・(祝)

▼会場 川西ダリヤ園内遊具
周辺芝生広場



*ダリア新品種命名式 *マイガーデンコンテスト表彰式



▲命名品種の花束をプレゼント

現在投票受付中！9月24日
(日)まで募集している新品種ダ
リアの名前と、最も票を獲得
したマイガーデンを発表し、
命名者とマイガーデンの制作
者それぞれを表彰します。

▼期日 10月8日(日)

午前10時30分～

▼会場 川西ダリヤ園特設ス
テージ

川西町のみなさんで観光客を「おもてなし」

9～10月は、川西ダリヤ園のダリアが見頃を迎え、県内外から多くの観光客が訪れます。地図
を広げている、写真を撮っている場面などを見かけたら、「何かお困りですか」「シャツターを押
しましょうか」といったお声がけをしていただき、町民のみなさんで観光客をもてなしましょう。

秋の里山を楽しもう！

秋の里山の自然に親しみ、
希少植物などの理解を深める
ためのイベントを企画しまし
たのでぜひご参加ください。

○下小松古墳群きのこ鑑定会

▼日時 10月5日(木)

午前10時～正午

▼場所 下小松古墳群

ふれあい広場

▼内容 きのこ鑑定

▼講師 菅野 勇氏(長井市)

○下小松古墳群

秋の観覧会&芋煮会

▼日時 10月14日(土)

午前9時～午後2時頃

▼場所 下小松古墳群ふれあ
い広場

▼内容

①下小松古墳群の植物観察

(午前9時～)

○講師

やまがた公益森づくり支援

センター 森づくりアドバ
イザー 白壁 洋子氏

②芋煮会 (正午～)

▼参加費 男性1500円

女性1000円(当日徴収)

▼申込締切 10月1日(日)

◎里山と下小松古墳群を守る
会 青木さん

☎42-4676

*第64回

東北ダリヤ名花展

愛好家たちの愛情がこもっ
た高品質のダリア！

今年で64回目を迎える日本
で最大規模のダリア品評会で
す。ぜひ会場でさまざまなダ
リアをご鑑賞ください。

▼開催期間 9月23日(土)～

25日(月)

▼会場 川西ダリヤ園

◎町産業振興課 商工観光グ
ループ ☎42-6645



第2回「芋コン」開催決定！

※期日 10月22日(日) 午後12時30分～

※会場 犬川地区交流センターほか

▼参加対象 おおむね20歳～
40歳の未婚の男女

▼参加特典 レクリエーショ
ンで豪華副賞(デイズニ
ーランドペアチケット他)

▼参加費 1000円(当日
徴収)

▼持ち物 室内用の靴(室内
で軽い運動をします)

▼応募締切 10月13日(金)

※定員(男女15名ずつ)にな
り次第締切

◎大塚地区交流センター治平館

◎犬川地区交流センターえぐべ

☎42-4701

☎42-2642



庁舎整備
補助金・福祉

イベント情報

国民年金・納税
交通安全関係

防火ポスター
排水設備工事

文化財
里の暮らし

健康福祉①

健康福祉②

くらしの情報

プラザ・町長
ちまる情報



ご存知ですか？国民年金のおはなし

保険料の後払い（追納）をお勧めします！

保険料の後払い（追納）制度とは、保険料の免除や猶予の承認を受けた期間の保険料を、後から納付（追納）することにより、老齢基礎年金の年金額を満額に近づけることができる制度です。また、社会保険料控除により、所得税・住民税が軽減されます。

老齢基礎年金の年金額は、保険料の免除や猶予の承認を受けた期間がある場合、保険料を全額納付した場合と比べて少なくなります。

追納制度を利用する場合は、注意事項をお読みのうえ、米沢年金事務所へ申し込みください。

※注意事項

- ①追納ができるのは追納が承認された月の前10年以内の免除期間に限られます。
- ②承認された期間のうち、原則古い期間から納付します。
- ③保険料の免除の承認を受けた期間の翌年度から起算して、3年度目以降に保険料を追納する場合には、承認

を受けた当時の保険料額に経過期間に応じた加算額が上乗せされます。



特定期間・特例追納制度のご案内

【特定期間とは】

国民年金の第3号被保険者が、配偶者（第2号被保険者）の退職やご本人の収入が増加したことなどによって扶養から外れた場合には、第1号被保険者への切り替え手続きが必要です。

【特例追納とは】

届出により特定期間とされた期間は、平成27年4月1日から平成30年3月31日までの3年間、特定保険料を納付（特例追納）することで年金額を増やすことができます。取っている方は、特例追納をしても年金額が増えない場合があります。

- ▼特例追納する時点で60歳未満の方・承認があった月前10年以内の期間
- ▼特例追納する時点で60歳以上の方・50歳以上60歳未満であった期間

保険料納付は 口座振替がお得

今年度の国民健康保険料は、月額16490円です。国民年金保険料の納付には、口座振替がご利用になれます。口座振替は、現金納付よりも割引額が大きい6か月前納・1年前納・2年前納や月々50円割引となる早割制度があり、申し込み期限が決まっているものもあります。

口座振替をご希望の方は、納付書または年金手帳、通帳、金融機関届出印を持参のうえ、ご希望の金融機関または米沢年金事務所へ申し出てください。

クレジットカードでも納付可

平成29年4月から、新たにクレジットカード納付でも2年前納が利用できるようになりました。ただし、有効期限を迎えるクレジットカードの場合、更新時に改めて手続きが必要な場合がありますのでご注意ください。

電子納付が利用できます

電子納付（Payleas Y）なら、自宅や外出先から夜間や休日でも、納付ができます。

納付書に記載されている「収納機関番号」、「納付番号」、「確認番号」をPayleas Y対応のATMかインターネットバンキングの画面に入力するだけで納付ができます。ただし、コンビニエンスストア内に設置されている複数の銀行に対応しているATMでは利用できませんのでご注意ください。



年金受給のご相談は予約相談をご利用ください！

米沢年金事務所では、お客様のご都合にあわせてスムーズに相談できる予約相談を実施しています。お申込みは、「年金ダイヤル ☎05701051165」または「米沢年金事務所 ☎2214220（自動音声案内5）」へお願いします。

- ☎日本年金機構米沢年金事務所 ☎2214220
- ☎町住民生活課 戸籍住民グループ ☎4216615

日本年金機構からのお知らせ



平成29年8月から新たに年金を受給するために必要な資格期間が25年から10年になりました。日本年金機構で、資格期間が10年以上あることが確認できた方に、老齢の請求書（黄色の封筒）を送付しています。請求書が届かない方でも、任意加入の申出により期間を加えることで、合算期間を含めて年金を受給できる可能性がありますので、ご自身の資格期間をご確認ください。

秋の交通安全県民運動を実施します

◆運動期間 **9月21日(木)～30日(土)**

【注意するポイント】

- 夕暮れ時や夜間の「歩行・自転車乗車」は、夜光反射材を着用し、早めにライトを点灯しましょう。
- 車のヘッドライトの早め点灯と、こまめな切り替えにより、ハイビームを積極的に活用しましょう。
- 横断時、手や横断旗で横断する意思表示をし、横断開始時と横断中の二度確認を行いましょう。
- 飲酒運転は、絶対に「しない、させない、許さない」を徹底しましょう。



▲心にゆとりをもった運転を

- 子どもと高齢者の安全な通行の確保と高齢運転者の交通事故防止
- 夕暮れ時と夜間の歩行中・自転車乗用中の交通事故防止
- 全ての座席のシートベルトとチャイルドシートの正しい着用の徹底
- 飲酒運転の根絶
- 運転者の基本ルール遵守徹底

☎町住民生活課 生活環境グループ ☎4216616

税金の納付は忘れずに

口座残高の確認を

今月は、固定資産税・都市計画税3期、国民健康保険税第3期、介護保険料第3期、後期高齢者医療保険料第3期の納付月です。納付期限は10月2日(月)、口座振替日は9月28日(木)です。口座振替を利用されている方は、振替日前日までに口座残高をご確認ください。口座振替できなかった場合、再度振替はできませんので、後日送付される納付書にて現金で納付してください。

安心・便利な口座振替

納付月の口座振替日に指定の口座から自動振替で納付ができます。新たに利用される方は、金融機関窓口にある口座振替依頼書に必要事項を記入のうえ、金融機関へ提出してください。毎月末日（ゆうちよ銀行は20日）まで申し込みを受け付けたものは、翌月以降の口座振替日から開始します。

すでに口座振替を利用していただいている方で、口座振替を依頼していない新たな税目が発生した場合、新たな税目の口座振替依頼書を金融機関へ提出する必要がありますのでご注意ください。

- 利用できる金融機関（次の本店及び各支店）
- 山形銀行・山形おきたま農業協同組合・山形中央信用組合
- 米沢信用金庫・荘内銀行
- きらやか銀行
- 東北労働金庫
- ゆうちよ銀行

☎町税務会計課 収納グループ ☎4216634

庁舎整備 補助金・福祉	国民年金・納税	防火ポスター	健康福祉①	健康福祉②	くらしの情報	プラザ・町長
イベント情報	交通安全関係	排水設備工事	文化財	里の暮らし		

平成29年度 防火ポスターコンクール入賞者発表



町内の小中学生を対象におこなった防火ポスターコンクールに、189件もの応募をいただきました。審査の結果入賞された33名の方をご紹介します。

●小学生の部

特選 6名

Table with 2 columns: 学校名・学年, 氏名. Lists winners of the special prize for elementary school students.

●小学生の部

佳作 13名

Table with 2 columns: 学校名・学年, 氏名. Lists winners of the commendation prize for elementary school students.

●掲示場所 浴浴センターまどか フレンドリープラザ 9月16日(土)～25日(月) 9月26日(火)～10月4日(水)

●小学生の部

入選 11名

Table with 2 columns: 学校名・学年, 氏名. Lists winners of the entry prize for elementary school students.

●中学生の部

特選 1名

Table with 2 columns: 学校名・学年, 氏名. Lists the special prize winner for middle school students.

入選 1名

Table with 2 columns: 学校名・学年, 氏名. Lists the entry prize winner for middle school students.

佳作 1名

Table with 2 columns: 学校名・学年, 氏名. Lists the commendation prize winner for middle school students.

◎置賜広域行政事務組合川西消防署 ☎42-3700

やまがた 里の暮らし 推進機構



4名の学生が川西で学ぶ 毎年、やまがた里の暮らし推進機構が窓口となり、受入を行っている神戸国際大学生のインターンシップ。今年も、千葉県の麗澤大学からも1名参加し、4名の学生が2週間、民泊させていただきながらインターンシップを行いました。

4人の学生たちの活躍を今後活かす ～神戸国際大学・麗澤大学のインターンシップ～



▲左から穂原誉英さん(神戸)、ハスチチガさん(神戸) 中村友美さん(麗澤)、弓庭淳史さん(神戸)

お聞きいただいた方からも高い評価をいただきました。学生からの提案を今後、私たちがどのように取り組むのが大切かと思えます。学生が自費で川西町まで来て、寝る間も遊ぶ間も惜しんで夜中まで活動していたことを無駄にはできない、と考えています。

排水設備工事責任 技術者試験のお知らせ

山形県下水道協会では、次のとおり試験を行います。希望者は問い合わせください。

就業構造基本調査

山形県では、10月1日現在で就業構造基本調査を実施します。9月から10月にかけて、調査員が世帯に伺いますので、ご協力をお願いします。

排水設備工事責任技術者登録更新のお知らせ

山形県下水道協会に登録している責任技術者で、該当者の方は、現在所属している指定工事店所在地の市町村で更新手続きが必要です。



文化財ものがたりシリーズ⑩ 「真濟僧正入定地」(町指定史跡)



(萩生、飯豊町)、庵を結ぶ場所を眺めたことから「眺山」などが伝えられています。

真濟は弘法大師空海の十大弟子の一人で、平安時代を代表する高僧です。天皇の信頼が厚かったことから宮中の政争に巻き込まれて隠居の身となり、その後の足跡は不明とされています。隠居後奥羽巡錫の旅に出て当地に至り、大光院(上小松)を開創したといわれています。

ウォーキング推進事業「**楽笑健歩**」参加者募集中！

☆目標達成！継続参加！が増加中！

ウォーキングは、病氣予防やストレス解消など、様々な良い効果があります。日頃の歩数を知ることから始め、生活の中に体を動かすことを取り入れてみましょう。

8月末現在の参加者は50名で、その内4名の方が2回目の「楽笑健歩」に取り組んでいます。個人やグループで楽しく体を動かしましょう。「楽笑健歩」「健幸マイレージ」

の詳細は、ホームページ又は担当課にお問合せください。

○参加者の声
「体を動かすきっかけになった」「腰痛や肩痛があったが歩くことで徐々に体調が良くなるようになった」など

◎町健康福祉課 健康推進グループ
☎42-66640

2週間以上咳や痰が続くようなときは、「結核」の可能性もあります。

結核は、1日に50人の新しい患者さんが発生しています。が、早期発見、早期治療で治る感染症です。

結核早期発見のポイント

- 65歳以上の方は、年に1回は、健康診断で胸部エックス線検査を受けましょう。
- 2週間以上咳や痰が続く時は、必ず医療機関を受診しましょう。

結核予防のポイント

- バランスのとれた食事や適度な運動などを心がけ、体の免疫力を強くしましょう。
- 抵抗力の弱い赤ちゃんは重症になりやすいので、定められた期間内にBCG接種を受けましょう。

◎町健康福祉課 健康推進グループ
☎42-66640

かわにしまち健康ウォーキング教室参加者募集中！



ウォーキングは生活習慣予防やダイエット効果も期待でき

きる手軽な運動です。正しい歩き方を身に付けて、効果的なウォーキングに取り組みましょう。

※本事業は「健幸マイレージ」対象事業です。参加者のみなさんには「ポイント2倍」贈呈します！

▼日時 10月31日(火) 午後2時～3時30分
(受付：午後1時30分～45分)

◎会場 町農村環境改善センター

▼内容
健康のためのウォーキング講座
講師：鹿俣体育研究所
健康運動指導士 鹿俣 由美氏

▼持ち物 内ズック、飲み物、タオルなど

▼参加費 無料

▼申込 10月20日(金)まで担当課に申込下さい

◎町健康福祉課 健康推進グループ
☎42-66640

10月は、がん検診強化月間です。がんは、一生のうち2人に1人がかかる可能性がある身近な病気ですが、多くのがんは早期に発見すれば9割は治ります。

がんの早期発見には、症状がなくても定期的ながん検診を受けることが重要です。

11月まで検診を行っておりますので、ご希望の方は健康福祉課までご連絡ください。

◎町健康福祉課 健康推進グループ
☎42-66640

土日健診を追加します

○対象者 (平成30年4月1日現在の年齢)

- ▼子宮頸がん検診 20歳以上
- ▼乳がん検診 40歳以上

○料金 各1000円

○会場、申込先 南陽検診センター ☎43-6303

【10月15日(日)】

- ▼受付 午前8時30分～9時
- ▼定員 50名(他市町村含)

【10月21日(土)】

- ▼受付 午前7時～7時30分
- ▼定員 20名(他市町村含)

川西町家族介護者交流激励事業



▼日時 10月20日(金) 午前10時30分～午後2時30分

◎会場 浴浴センターまどか ※現地集合・現地解散

▼参加費 1500円 (当日集金)

▼内容 マジックショー鑑賞や会食を通して、参加者同士の交流を行い、温泉入浴

で日頃の疲れを癒して頂きます。

※個別相談コーナーを設けますので、悩みごとや困ったことがあれば気軽にご相談ください。

▼対象者 町内にお住まいで、要介護1～5の高齢者を自宅で紹介している家族

▼申込先 9月29日(金)まで左記に電話

◎町社会福祉協議会事務局
☎46-13040

障がいのある方のための職業訓練

▼主な訓練コース 事務、製造、商品陳列、品出し、清掃、介護補助、農業など

▼対象者 障がいのある方で就職したい方

▼受講料 無料(保険代等は自己負担)

▼募集期間 随時

※詳細についてはお気軽にお問合せください。

◎山形県立山形職業能力開発専門学校 能力開発支援課
☎023-1644-19227

ひとり親家庭交流会参加者募集！



▼主催 山形県母子寡婦福祉連合会

▼日時 10月8日(日) 午前10時～午後3時

◎場所 リナワールド

▼対象 ひとり親家庭60世帯(中学3年生までのお子さん、のいる世帯)

▼内容

- 午前―研修・交流会
- 午後―親子で自由行動

▼参加費

- 3歳未満 無料
- 3歳から中学3年生まで 1人1000円
- フリーパス、昼食代込(回数券、昼食代込) 1人1500円

▼申込締切 9月21日(木)

※定員になり次第受付終了

◎町健康福祉課 福祉グループ
☎42-66635

認知症予防研修会参加者募集！



▼日時 10月20日(金) 午前9時から11時30分
(受付：午前8時45分から)

◎町健康福祉課 福祉グループ
☎42-66635

◎町健康福祉課 ① 健康福祉②

▼場所 町農村環境改善センター

▼内容

- 川西町演劇研究会 古川孝氏による落語公演「笑いがいちばん！認知症予防」
- 認知症予防体操など
- ▼その他 送迎希望の方はお担当課まで問い合わせください(先着30名)

◎町健康福祉課 福祉グループ
☎42-66635

きのこの食中毒に注意！

10月は「きのこの食中毒予防月間」です。山形県は5年連続で、毒きのこによる食中毒事件が全国で最も多く発生しています。

みなさんも注意しましょう。

- 知らない、不安を感じるきのこは採取しないこと。
- 食べられるきのこに似たきのこが混じって生えていることがあるので、十分注意して採取すること。
- 調理する前に、もう一度十分に確認すること。
- 「縦に裂ける・いい匂いがある・虫が食べた跡がある」と食べられる」などの言い伝えは信じないこと。
- 安易に譲り渡し、譲り受けを行わないこと。
- きのこを食べて中毒症状を起こした場合、速やかに医療機関を受診すること。その際に食べ残しなどがある場合には、そのまま持参すること。

◎町住民生活課 生活環境グループ
☎42-66616

庁舎整備 補助金・福祉	国民年金・納税	防火ポスター	健康福祉①	健康福祉②	くらしの情報	プラザ・町長 ちまる情報
イベント情報	交通安全関係	排水設備工事	文化財	里の暮らし		



ママパパ教室

〈期 日〉10月19日(木)
 〈時 間〉午後1時15分～1時30分
 〈場 所〉生きがい交流館
 〈申込方法〉10月12日まで町健康福祉課に電話

健康運動の集い

〈期 日〉10月16日(月)
 午前10時～11時15分
 〈場 所〉生きがい交流館
 〈内 容〉ストレッチ体操、玄米ニギニギ体操など
 〈対象者〉概ね74歳までの自立している方
 〈講 師〉健康運動サポーター
 〈持ち物〉内ズック、飲み物など
 〈申 込〉町健康福祉課まで

☎町健康福祉課 健康推進グループ
 ☎42-6640

適正受診を心がけましょう★今月のポイント★
 自分の判断だけで次々と転院することを「はしご受診」と言います。病院を変えるたびに検査や診察をやり直すことで、身体的、経済的な負担が大きくなりますので、はしご受診は控えましょう。

子育て支援医療証を郵送します

■ 今月の対象者

年 齢：1歳児～小学6年生
 誕生日：9月2日～10月1日
 ■ 発送日 9月22日(金)

☎町健康福祉課 健康推進グループ ☎42-2114



子育て支援センターであらだより

*ルンロン子育て広場 午前9時30分～11時30分
 9月26日(木) ダリヤ園にお出かけしよう
 【会場：川西ダリヤ園】

午前10時川西ダリヤ園駐車場に集合(入場無料)
 持ち物：飲み物、着替え、帽子、ベビーカーなど
 ※雨天時、悪天候の場合29日に順延。開催有無の問い合わせは26日の朝に子育て支援センターへあそびまで。

10月12日(木) 運動会・カレーパーティー
 持ち物：親子分のご飯・飲み物・スプーン・タオルなど

*一日図書館 10月4日(水) 午前10時～
 【会場：フレンドリープラザ】
 午前10時 フレンドリープラザ駐車場に集合

内容：親子で絵本を読んだり、読み聞かせもあります。
 ※子育て支援センターは午前中閉館
 *町立幼児施設開放日 午前10時～11時
 玉庭保育所 9月26日(木) 美郷幼稚園 10月2日(金)
 北斗幼稚園 10月18日(木)

☎子育て支援センターあそび ☎44-2822
 *幼児ごとの相談室 午前9時～(完全予約制)
 9月19日(木) 10月16日(木) 申込・町教育総務課 ☎42-6671

1に運動 2に食事 しっかり禁煙 最後にクスリ
 ～健康寿命の延伸～

9月は健康増進普及月間です。
 いつまでも自分らしく充実した生活を送れるように、毎日の生活で身体を動かすことやバランスよく食べること、禁煙することなどを行い、健康で過ごせる期間を延ばしましょう。

さて、病児保育で一番ご利用されるのは急性咽頭炎等の発熱性疾患です。ほとんどがウイルス感染で、薬が効きにくく、抗生物質の投与に賛否両論あるのも御存知の通りです。ただし、特に注意が必要なのは3カ月未満の発熱と、苦しそうな呼吸や強い腹痛などの随伴症状を伴うものです。そのような場合の発熱は早めに受診していただくと思います。いずれの症例でも、病児保育中は専門集団による観察を行っていますので、安心してお仕事も頑張ってください。



地域包括支援センターだより



「いきいき百歳体操」に参加しよう!



「いきいき百歳体操」は寝たきりのお年寄りを減らそうと開発された90歳の方でも行える体操です。椅子に腰かけて準備体操、筋肉運動、整理体操で、約40分ほどで行えます。筋肉運動では重りを手首や足首に巻いてゆっくりと手足を動かす、筋力がつきやすくなるほか、転倒しにくくなるなどの効果があります。

町では地域で取り組む介護予防と

地区	会 場	曜日	時間
小松	北区公民館	月	午前10時～
	平山家具	火	午後1時30分～
大塚	大塚地区交流センター	水	午前10時～
玉庭	玉庭地区交流センター	月	午前9時30分～
吉島	吉島地区交流センター	不定期	午前9時30分～

▲どなたでもお気軽に参加してください!

してこの体操の普及を進めており、9月現在5団体のみなさんが週1回集まって取り組んでいます。この体操を続けている方からは「体力がついた」「気持ち明るくなった」という声が寄せられています。始めたいと思ったら、地域包括支援センターや地区の生活支援コーディネーターにご連絡ください。

- いきいき100歳体操の効果!
- 全身の筋力がつきます
- 動くことが楽しくなります
- 仲間や顔見知りが増えます
- 気持ちが明るくなります

☎町健康福祉課 介護支援グループ内 地域包括支援センター ☎42-6638

シリーズ 医療と介護の連携

第6回 働く親御さんの応援を

きじまキッズクリニック

木島 一己 院長



平成24年8月から、働く親御さんの応援、仕事の後も気軽に受診できるようにと現在の診療スタイルで開業しています。置賜地方初の病児保育も立ち上げ、小児科と保育園と病児保育が集合した日本国内でも新しい形態です。

病児保育とは一般的に、普段保育園に通っている子どもが風邪などにかかり、集団保育が不可能な場合に、その子どもを預かることを示します。今の社会は、子どもの体調不良時でも親が仕事を休みにくいことから、病児保育が生まれたのです。私たちが立ち上げた小児科と保育園と

診察日と診療科目

- 月・火・水・金 午前9時～正午、午後3時～7時
- 土曜日 午前9時～正午、午後2時～5時
- 木・第1日曜日 午前9時～正午
- 休診日 第1以外の日曜・祝祭日
- 休診日 木曜、日曜、祝祭日
- 診療科目 小児科、内科

催し

農業経営法人化
入門研修開催

農業の経営発展の有効な手段である法人化を支援するため、法人化のメリットや企業会計のポイントを紹介する「法人化入門研修会」を開催します。

▼日時：10月18日(水) 午後2時～(午後1時30分～受付)
▼会場：シエルターナンようホール(南陽市文化会館)
▼主催：置賜地区農業経営支援チーム

▼内容
○講演「法人化のメリットと企業会計のポイント」
○法人化事例発表

▼その他：申込用紙などは町ホームページ又は産業振興課に(☎42-6642)。
▼申し込み：置賜総合支庁農業振興課 26-6049

置賜地域男女共同
参画講座

▼名称：「輝く自分発見！きらっと講座」なりたいたい自分になるために」

▼日時：11月11日(土) 午後1時30分～3時30分
▼テーマ：「仕事もプライベートも輝いて生きる」プラス思考の生き方のすすめ」
▼講師：株式会社Bマインド 代表 関根近子氏
▼会場：米沢市すこやかセンター

▼定員：100名
▼参加費：無料
▼託児：生後6か月～未就学児(要申込・無料)

▼申込期限：10月30日(月)
▼平成29年度置賜地域男女共同参画講座実行委員会事務局 ☎22-5111(代表)

マザーズおしごと
相談会in米沢

▼日時：10月2日(月) 午前10時30分～
▼セミナー「ママが働く前に知っておきたいお金の話！」(事前申込・定員5名)
▼正午～午後2時 個別相談会

※どちらかのみ参加可。
▼会場：ハローワーク米沢
▼対象：就職を考えている子育て中の女性

※受講中や相談中は同室で保育スタッフがお子さんをお預かりします。

▼日時：11月11日(土) 午後1時30分～3時30分
▼テーマ：「仕事もプライベートも輝いて生きる」プラス思考の生き方のすすめ」
▼講師：株式会社Bマインド 代表 関根近子氏
▼会場：米沢市すこやかセンター

▼定員：100名
▼参加費：無料
▼託児：生後6か月～未就学児(要申込・無料)

▼申込期限：10月30日(月)
▼平成29年度置賜地域男女共同参画講座実行委員会事務局 ☎22-5111(代表)

「救急フォーラム置賜2017」開催

地域住民の方々の健康増進と病院や救急業務への理解を深めていただくことを目的に、「おきたま病院 健康まつり2017」と「救急フォーラム置賜2017」を開催します。

骨密度や血管年齢等の無料健康チェック、心肺蘇生体験講習のほか、ドクターヘリも

やってくる「はたらくるま大集合」等、さまざまな催し物が目白押しです。是非お気軽にご来場ください。

▼日時：9月23日(土)・(祝) 午後1時～4時30分
▼場所：公立置賜総合病院
▼その他：入場無料

置賜広域病院企業団 総務企画課 ☎46-5000

試験案内
危険物取扱者試験
試験種類：甲種・乙種(全類)・丙種

試験日：11月11日(土)午前中
会場：長井工業高校、新庄神室産業高校
書面申請受付期間：9月25日(月)～10月4日(水)

一般財団法人消防試験研究センター ☎023-63110761

お知らせ
車の整備・点検を
行いましょう

クルマを大切にすつて人生も大切にすることなんだ(マイカーの点検・整備は愛する人への思いやりです)安全確保と環境保全には、クルマの点検・整備が必要、国土交通省では、自動車ユーザーの保守管理意識を高め、点検・整備の確実な実施を推進し、自動車の安全確保と環境保全を図るため、9月と10月の2ヶ月間を強化月間として、「自動車点検整備推進運動」を全国的に展開して

▼経費：アドバイザーの派遣経費は無料(原則1回)
▼申込方法：山形県置賜総合支庁ホームページから申請書をダウンロードし、必要事項を記入のうえ、申込先に提出してください。

います。
▼詳しい情報はこちらから「www.tenken1seibi.com」

国土交通省 東北運輸局山形運輸支局 検査・整備・保安部門
☎023-68614714

庄内自動車検査登録事務所 ☎0235-6614118

改正育児・介護休業法が施行されます

改正育児・介護休業法が、平成29年10月1日から施行されます。

- 【主な改正点】
○最長2歳までの育児休業の再延長が可能になります。
○次が事業主への努力義務となります。
・子供が生まれる予定の方などに育児休業等の制度などをお知らせすること
・育児目的休暇制度を導入すること

なお、山形労働局では、妊娠・出産等を理由とする「ハラスメント」対応特別相談窓口を開設しています。
▼受付時間：午前8時30分～午後5時15分(平日)

山形労働局雇用環境・均等室 ☎023-62418228

県営住宅入居者募集中

▼名称：県営館之北アパート
▼戸数：4階1戸
(間取り：81614.5)

▼家賃：19300円、38000円
▼区分：一般用

10月 無料相談

内容	日時	場所	予約・問合せ先
健康相談 <small>(こころ・ひきこもりの相談含む)</small>	10月10日(月)・23日(月) 午前9時～午後4時30分	町健康福祉課	町健康福祉課 ☎42-6640
特設人権相談	10月4日(水) 午後1時30分～4時	健康福祉センター(旧町立病院2F)	町住民生活課 ☎42-6618
弁護士消費生活相談	10月11日(水) 午後2時～4時	町役場会議室(電算室)	町住民生活課 ☎42-6618
行政相談	10月18日(水) 午後1時30分～4時	健康福祉センター(旧町立病院2F)	町住民生活課 ☎42-6618
心配ごと相談	毎週水曜日 午後1時30分～4時	健康福祉センター(旧町立病院2F)	川西町社会福祉協議会 ☎46-3040
多重債務相談	毎週火曜日 午後6時～8時	山形さくらんぼの会事務所(山形市)	山形さくらんぼの会 ☎023-633-9353

9・10月 水道修理当番

080-6008-8330 修理当番直通電話
080-6008-5331
町水道工事業者では、水道の故障、漏水などの際、当番制で修理をお受けします。上記番号で直接当番につながります。なお、調査費や修理費等については実費負担となります。

期間	当番店(社)	電話番号
9月11日～17日	(有)米野建設	☎42-2392
	サイトウ電気設備工業(株)	☎42-4111
9月18日～24日	(株)殖産工務所	☎42-3500
	齋藤設備	☎42-2480
9月25日～10月1日	スガイ住設	☎42-3987
	(株)藤島建設	☎42-3166
10月2日～8日	(株)藤倉設備	☎42-3366
	(株)佐々木建設	☎42-4171
10月9日～15日	(株)黒澤技建	☎42-6351
	(有)米野建設	☎42-2392
10月16日～22日	サイトウ電気設備工業(株)	☎42-4111
	(株)殖産工務所	☎42-3500
	齋藤設備	☎42-2480
	スガイ住設	☎42-3987



ちまるデザイン室

川西町地域おこし協力隊
電話：0238-42-6694
メール：chimaru@ms5.cat.omn.ne.jp

庁舎整備
補助金・福祉

イベント情報

国民年金・納税
交通安全関係

防火ポスター
排水設備工事

文化財
里の暮らし

健康福祉①

健康福祉②

くらしの情報

プラザ・町長
ちまる情報

このような記事を見ながら、「むずかしいことをやさしく、やさしいことをふかく、ふかいことをおもしろく」という井上ひさし先生のお言葉を思い返しました。日々の活動をとおして感じた町の魅力を、町外出身のわたしなりの視点や言葉で発信し、町内のみなさんに「川西町、

「むずかしいことをやさしく、やさしいことをふかく、ふかいことをおもしろく」という井上ひさし先生のお言葉を思い返しました。日々の活動をとおして感じた町の魅力を、町外出身のわたしなりの視点や言葉で発信し、町内のみなさんに「川西町、



地域おこし協力隊として、いつの間にか約半年が経とうとしています。そんな私が最近やってみようと思っているのが「ちまるデザイン室（協力隊ホームページ）」の更新です。

第65回 町の魅力を発信中！

1年目 齋藤 尚なお

やっぱいい町だな」と改めて感じてもらえるような、そして町外のみなさんには「なんだか素敵な町、行ってみたいな」と感じてもらえるような、人を惹きつける力のある記事が書けたらな、と思っています。

協力隊の活動報告は、今でこそフェイスブックなどでの発信が活発になっていますが、ホームページにもホームページなりの良さがあります。携帯やスマートフォンからもアクセスできますので、ぜひ覗いてみてください。

日々の様子はコチラから

ちまるデザイン室ホームページ
<http://chimarudesign.com/>



ちまるデザイン室 Facebook
<https://www.facebook.com/chimarudesign/>

町長室から



町長 原田 俊二

短い夏でした

先月初めの梅雨明け宣言が、月末には撤回されるなど、今年の夏は涼しく雨も多く異常な天候でした。生育が遅れ米や果樹、野菜に影響が出ており大変心配されます。

2日、地酒と黒べこまつりが盛大に開催されました。生まれも育ちも川西の正真正銘の米沢牛と地酒を、牛や生産者のみなさんに感謝しながら堪能していただきました。学校給食に米沢牛を提供、子どもたちにも喜んでいただきました。

県内一の子牛生産を誇る本町ですが、5年に一度繁殖雌牛の能力を競う全国和牛能力共進会が宮城県で開催され、町から5頭が県の代表として出場しました。大会は全国各地からそれぞれのブランド牛の威信をかけ、最高レベルの戦いです。「人馬一体」ならぬ「人牛一体」の歩行、頭を上げ背筋を一直線に伸ばした静止姿勢が審査中微動もしない牛の姿は美しく感動しました。牛にかける情熱がひしひしと伝わってきます。町の代表も若手生産者を中心に毎日調教に励み、晴れの舞台上と臨み、見事入賞

を果たしました。日本一の戦いを経験、全国の生産者の取り組みを肌で実感できたことは今後の励みになるでしょう。特に若い生産者の皆さん本場にご苦労様でした。皆さんの頑張りがこれからの米沢牛、畜産業の発展に繋がると確信しました。

8日さらさらクラブ川西の会員加入促進研修会に参加しました。60歳以上の方々の親睦研修組織である老人クラブは、年々会員が減少、クラブの解散など高齢社会の中で、認知症予防や孤立化を防ぐため全国的な課題となっています。多くの方が老人クラブという名称に抵抗感があり入会しにくいということから、今年連合会はさらさらクラブ川西と名称変更しました。そして本来の目的である、仲間づくり、知識や教養を高める研修、健康増進や生きがいづくり活動を推進しています。活動に参加しているみなさんは大変元気で、生き生きとされています。自分を大切にすることは尊重しなければなりません。仲間と一緒に得る喜びも大きなものがあります。研修会では「酒が入ると盛り上がる」「けん玉で足腰を鍛えている」「近所付き合いが良いので若い人も加入した」など様々な取り組みが紹介されました。今60代は働き盛りです。でもその後のことを少し考え「人と人」とのつながりも準備しておく必要があります。隣近所のお付き合いの延長で絆づくりに参加されてはいかがでしょうか。町の目標「百歳万歳」「支えあいのまちづくり」のためにもお誘いしたいと思います。

フレンドリープラザ 情報掲示板



チケット ☎ 46-3311 FAX 46-3313
申込・問合せ先 E-mail: friendlyplaza@gmail.com

各種公演の開場は30分前となります。

第4回 三遊亭兼好落語会



▶ゲスト 岡大介 (カンカラ三線)
▶前座 三遊亭じゃんけん
▶日時 9月24日(日) 午後2時開演
▶チケット(予約)
・一般 2,500円
・PLA's会員 2,200円
※当日券は300円増
※高校生以下は1,500円

こまつ座第119回公演 円生と志ん生

後に昭和の名人と呼ばれた二人が(大連で)過ごした謎の600日。

▶日時 10月14日(土)午後2時開演
▶出演 ラサール石井、他
▶チケット

- ・一般S席 6,000円
- ・一般A席 5,000円
- ・会員S席 5,500円
- ・会員A席 4,500円
- ・青少年席 1,000円 (25歳未満)



町立図書館・遅筆堂文庫

●10月の休館日

開館時間	日	月	火	水	金	土	
火曜日～土曜日 9:30～20:00	1	2	3	4	5	6	7
日曜日・祝日 9:30～18:00	8	9	10	11	12	13	14
●は休館日	15	16	17	18	19	20	21
	22	23	24	25	26	27	28
	29	30	31				

●10月のおはなし会 おはなしのへや

10月14日(土) 午前11時～11時30分
・おはなし会きらきらさんの紙芝居と読み聞かせ

●おすすめ本コーナー

敬老の日によせて ～心ゆたかに生涯読書～

●井上ひさし展示室

「円生と志ん生」著作資料展開催中

●遅筆堂文庫読書会

10月8日(日) 午後2時～

Book! Book! Okitama 2017

本と出会い人、店、まちとつながる心が通う16日間

▶期間 9月23日(土)～
10月8日(日)

・置賜地域のカフェや書店、文化施設などで「本」にまつわる企画盛りだくさん!

・メインイベント「読書といも煮の日曜日」

10月8日(日) 午前10時～午後3時

・最新情報はBook!Book!Okitamaで検索!



愛しのドラム ～ザ・フルーツ2～

演劇か?ライブか?哀愁のハイブリット劇場第2弾!

▶日時 10月3日(火)
午後7時開演

▶出演 春風亭昇太、六角精児、中島淳彦

▶チケット

- ・一般S席 4,800円
- ・一般A席 4,500円
- ・会員S席 4,500円
- ・会員A席 4,200円
- ・青少年席 1,000円 (25歳未満)



こどもの本

『ほしじいたけ ほしばあたち めじめ谷でききいっぱつ』 石川基子著 講談社刊



ほしばあたちとひなたぼっこをしていたほしじいたけは、イキがからからになりすぎて風に飛ばされてしまいました。たどり着いたのは、足を踏み入れたきのこは二度と戻れないといわれている恐ろしいめじめ谷。ほしじいたけの運命は?

おとなの本

『平原綾香と開くクラシックの扉』 平原綾香著 東京新聞刊



「クラシックは難しそう」と思っていませんか。いえいえとんでもありません。とても身近な音楽の一つです。「ジュピター」でお馴染みの平原綾香さんが、アニメやドラマに使われたクラシック曲を例にとりながらわかりやすく解説しています。

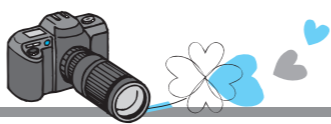

▲町民参加で防災意識を高める（バケツリレー）

8/27

羽越水害から50年。

防災意識を高めよう

〜川西町総合防災訓練〜

8月27日(日)、大川小学校グラウンドを中心に、平成29年度川西町総合防災訓練を行いました。この訓練は、大川地区自主防災組織連合会や町消防団をはじめ、各種団体の協力のもと開催し、多くの町民のみならずにも参加していただきました。今年度は、昨年度から始めた大声大会やバケツリレーなど、町民のみならずが積極的に参加できる内容を継続して行いました。今年で羽越水害から50年が経過しました。みなさん、引き続き防災への意識を高めていきましょう。



▲愛知大学の学生たち

8/22

川西町で学び、大きく成長した大学生たち

〜愛知大学フィールドワーク〜

8月22日(火)から4日間、愛知大学(愛知県)の学生14人が本町でフィールドワークを行いました。学生たちは4班に分かれ、土礼味噌やかわにし森のマルシェ、ダリヤ園など、町の各所をPRする動画を作成しました。25日(金)にはその成果報告会が行われ、学生たちが撮影から編集までをすべて「スマホ」で行った動画が披露されました。学生たちが作成した動画は愛知大学で公開され次第、町ホームページなどでお知らせします。

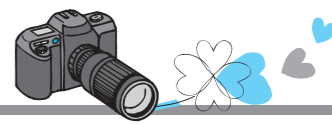

▲おまつり本番も多くのお客さまで賑わった



また、9月2日(土)に開催された地酒と黒べこまつりでは、約850人が生まれも育ちも川西町の米沢牛と、町内3酒造の地酒に舌鼓をうち、会話に花を咲かせていました。

8/30

子どもから大人まで、町の逸品を堪能

〜米沢牛丼給食・第34回地酒と黒べこまつり〜



▲牛丼とデラウェアに大満足

9月2日(土)に開催された「第34回地酒と黒べこまつり」に合わせて、8月30日(水)に、町内の小中学校の給食で、米沢牛の牛丼が振舞われました。今年で5回目を迎えたこの企画。今年の給食では、川西生まれ川西育ちの米沢牛を贅沢に使った牛丼のほか、山形おきたま農業協同組合農業対策川西地区本部(本部長：若林英毅さん)から、町内産のデラウェアを提供していただき、例年以上の豪華な給食となりました。食べた子どもたちは大満足の様子でした。



▲青いユニホームに身を包んだ若者たちが運営



▲大迫力の場外乱闘！

9/3

若者たちの力で町を盛り上げる

〜こまつ☆んめもんプロレス〜

9月3日(日)、エコスノードーム前広場で「こまつ☆んめもんプロレス」が開催され、町内外から訪れた約800人が、町のんめもん舌鼓をうち、臨場感たっぷりのプロレスを楽しみました。今年で2回目を迎えるこのイベントは、「町をおもしろくしたい！」という思いを持った「川西町をおもしろくする若者の会(代表：江本一宏さん)」が企画・運営を行いました。ザ・グレート・サスケ選手をはじめ、みちのくプロレスラーによる3試合を間近で楽しんだ観客のみならず、大迫力の試合をみせてくれたレスラーたちに大歓声を送りました。



▲子どもたちもリングの上へ！

8/8

平成28年度実施事業の外部評価結果を報告

〜川西町まちづくり委員会〜



▲藤倉委員長(左から2番目)が報告書を手渡す

8月8日(火)、川西町まちづくり委員会(藤倉利英委員長)より、平成28年度に実施した事務事業に対する外部評価の報告書を提出いただきました。町では、実施した事務事業を客観的に評価・検証し、その結果を次年度に活かしていく行政評価システムを導入し、内部評価の後に、町民の方で組織する同委員会にて外部評価をいただいております。外部評価の詳しい結果などは、今後町ホームページで公表していくとともに、町政運営に活かしていきます。

8/10

最後は英語で自己紹介

〜イングリッシュ・サマー・スクール〜



▲ゲームをととして、英会話のスキルアップ！

8月10日(木)、小松小学校で「イングリッシュ・サマー・スクール」を開催し、小学5・6年生20名が参加しました。外国語指導助手(A.L.T)のアレック先生をはじめ、本町で勤務経験のあるアロン先生、レイ先生を講師に、ゲームを通して頭と体と心を使って言葉やフレーズを学びました。最後は英語で自己紹介。子どもたちはドキドキでしたが、大勢の人に英語で伝えるという貴重な体験もでき、「英語が通じた!」「理解できた!」と学びの多い一日となりました。

おめでとう そしてありがとう

…8月受付分…

ようこそ赤ちゃん 5名

氏名	性別	保護者	大字
情野 琥太郎	男	和正・恵理	堀 金
石崎 希弦	男	正志・とし子	上小松
島貫 桂輔	男	光司・江利子	吉 田
黒澤 あおい葵	女	健一・保子	西大塚
齋藤 奏太	男	洋亮・茉耶	尾長島

ご結婚おめでとう 1組

新郎	新婦	大字
小池 巧美	佐藤 なつ子	玉 庭

ご冥福を祈ります

氏名	年齢(満)	大字
遠藤 正憲	62	大 舟
島貫 修助	75	吉 田
保科 直治	90	大 塚
遠藤 昭一	88	高 山
小見みち子	69	上小松
高橋 五郎	86	玉 庭
島貫 敏男	87	洲 島
齋藤とめの	94	中小松
舟山キク子	70	上小松
高梨 節子	97	上小松
松浦 たけ	96	上小松
高橋 祐吉	74	上小松
山田ちえ子	85	時 田

【おめでとう そして ありがとう】は、8月に掲載の申し込みがあった方のみ掲載しています。氏名は、申込書のおり掲載していますので、戸籍や住民基本台帳の表記と異なる場合があります。



◆町公式フェイスブックをチェック!◆

町の出来事やイベント情報など、新鮮な情報が写真とともにあなたのお手元に届きます。まずは「いいね」を押して情報をチェック!



江袋 譲くん(4歳) 樹くん(3歳)
枝豆があればおとなしい兄弟です。
(江袋征太 晴菜:高豆菟)



大河原 凛ちゃん(6歳:右)
美和ちゃん(3歳:左)
おらだのめんこさドキドキすっぺ?
(大河原飛鳥:高山)

○町内在住で小学校入学前のお子さんに拡大!
○小学校入学前の子のお兄ちゃん、お姉ちゃんも一緒に掲載できます!

【わが家のおぼこ】小学校入学前のお子さん大募集(毎月先着3組まで)
ご希望される方は、「保護者氏名」「連絡先」「お子さんの名前(ふり仮名付)・年齢」「メッセージ(20字前後)」を記入し、写真をメールで送付ください。▶10月号募集期間:9月15日(金)~9月29日(金)
▶応募先:町まちづくり課 情報統計グループ ☎42-6668
メール koho@town.kawanishi.yamagata.jp

9月の町税等

- 都市計画税・固定資産税(3期)
 - 国民健康保険税(3期)
 - 介護保険税(3期)
 - 後期高齢者医療保険税(3期)
 - 水道・下水道料金(8月使用分)
- 口座振替日 9月28日(金)
納付期限 10月2日(金)

川西町の人口

15,630人 (-19)
男 7,654人(±0)
女 7,976人(-19)
世帯数 5,121世帯(-1)

※8月末日現在の住民基本台帳人口

わが家のおぼこ 毎月掲載募集中!



町の花「ダリア」
家庭を鮮やかに彩ります

そうだ! 森のマルシェに行こう!



齋藤 弘史さん
(堀 金)

何と言っても豪華なダリア
5年前からハウス栽培を中心にダリアをはじめ、12月ごろまで出荷しています。
川西ダリア園産の「幸せの花嫁」は、手がかかる分とても綺麗に咲くおすすめの花です。マルシェの他、ダリア園でも咲いています。

マルシェ出荷者募集中!

お米や野菜、花などの農作物や加工品などでも構いません。みなさんの出荷をお待ちしています。お気軽にお問い合わせください。
○9月の定休日:9月27日(水)
☎かわにし森のマルシェ
☎42-6664

今月の旬は町の花「ダリア」です。ダリアはキク科の球根多年草でメキシコや中南米が原産地。江戸期にオランダから持ち込まれたとされ、「天竺(てんしゆく)牡丹」と呼ばれ、ダリアの名が定着したのは江戸末期です。
川西町のダリア栽培の歴史は、昭和初期に旧小松町内の医師が東京から持ち帰り栽培したのがはじまりといわれています。当時のダリア愛好家の人々によりダリアの栽培が広がり、昭和29年には「小松花の会」(現「川西町ダリア会」)が発足し、会員によるダリアの展示会・品評会が行われるようになりました。
昭和35年9月には「川西ダリア園」が開園し、ダリアは川西町のシンボルとなり、その後、町政15周年記念にあたる昭和50年に、ダリアは町の花として指定されました。

秋野菜の
ミルクスープ

※材料<4人分>

- さつまいも 1/3本
- 油揚げ 1枚
- れんこん 1/2個
- だし汁 200ml
- にんじん 1/3本
- 牛乳 200ml
- たまねぎ 1/2個
- みそ おおさじ1
- しめじ 1/3株

※作り方

- ①さつまいもとれんこんは皮をむき、さいの目に切ってそれぞれ水にさらす。
- ②にんじんは皮をむいて5mm幅のいちょう切り、玉ねぎはさいの目に切る。しめじは石づきを取ってほぐす。
- ③油揚げは縦半分に切り、3mm幅に切る。
- ④鍋に水気を切った①と②、油揚げとだし汁を入れ、蓋をして弱火で煮る。
- ⑤野菜が煮えたら、牛乳を入れてひと煮たちさせ、みそを溶き入れる。

※牛乳とみそを入れてからは沸騰させない。
(一人当たり:エネルギー 117kcal 塩分相当量 0.8g)

食事をおいしく
バランスよく



~9月は食生活改善
普及月間です~

食事を作るときや選ぶとき、「おいしさ」だけでなく、主食・主菜・副菜を組み合わせるよう意識すると、見た目も栄養面にもバランスの良い食事になります。

主菜 (肉、魚、卵、大豆製品)

主食 (ごはん、パン、麺)



副菜

(野菜、きのこ、いも、海藻)

★日本人が不足しているものをプラスしてさらにバランスよく!

- もう1皿の野菜料理
- 牛乳・乳製品



☎町健康福祉課 健康推進グループ ☎42-6640

未来に向かって ~第18回~

わたしたちの演奏を聴きに来てください！



小松小学校マーチングバンド 6年生

上段左から 須藤さくらさん 加藤美月さん 佐藤星愛良さん 鈴木駿汰くん 遠藤瑠菜さん

下段 飯田英里奈さん 遠藤瑠夏さん 井上真帆さん 山口陽菜さん 船山七海さん 伊藤葵さん

わたしたち小松小学校マーチングバンドは、打楽器11名、金管11名、ガード9名の計31名で演奏をしているクラブです。その中でわたしはベルを担当しています。ベルは立っているだけでも大変です。でも、中間休みや、夏休みの強化練習で、歩きながら演奏をすることができるようになりました。

いま、新曲の「シング・シング・シング」を練習しています。ガードは新しい振り付け、金管は新しい楽譜を見て覚えようと頑張っています。

10月14日(土)に行われるかわにし産業フェアと同時開催のほこ天や、11月11日(土)に行われる音楽見本市で、最高の演奏をしようと練習しています。ぜひわたしたちの演奏を聴きに来てください。(文：船山七海さん)



川西夏まつりの運営にあたり、200名以上がピンクのユニホームを身にまとい、スタッフとして活躍しました。会場だけでなく交通整理や駐車場など、安全な運営はスタッフのみなさんのおかげでした。

編集後記

9月に入り、ふと周りを見渡すと稲穂がすっかり黄金色に染まって「秋が来たんだなあ。」と感じるようになりました。

わたしの住んでいる地域では、毎年9月中旬例大祭が行われ、それに合わせて獅子舞の練習が始まります。わたしも、10kgはある獅子を持ちながら練習に励んでいます。小さい頃は「怖い象徴」であった獅子。今でも「獅子が来るぞ！」と子どもたちをしつける家庭があるようで、しっかりと伝統を引き継ぎ、地域の方々のしつけに一役買えればなと思っています。(笑)

(大)